

**ASENSIO DEL SARGIADAE**

2017-09-08 (M) LOI LO17170013

Couleur : BIANCO NERO

[fiche affixe](#)

**ADMIRAL DEL SARGIADAE**  
2007-01-16 (M) LOI LO0757556 -  
BIANCO ARANCIO



Père  
**MOSE' DEL SARGIADAE**  
2010-10-02 (M)  
LOI LO10174639  
(CH IB, CH IT, CH(I)B, CH(I)T)  
- Noi. PBI.Env.



**INDIANA DEL SARGIADAE**  
2002-10-31 (F) LOI LO035161 -  
BIANCO MARRONE



**ZEN DEL FELTRINO** 2003-10-30 (M)  
LOI LO0437331 (CH GQ, Ch. Ital. Lav., Ch.  
Int. Lav., Camp. Ripr.) - BIANCO  
ARANCIO



**JAGA** 1998-02-20 (F) LOF 98137098 -  
BIANCO NERO



**MILORD DI GROPPPO** 1995-05-25 (M)  
LOI PT190625 (CH IB, CH(I)B) - BIANCO  
FEGATO ORECCHIE PIGMENTAT



**FANNI' DEL NOCINO** 1999-08-27 (F)  
LOI LO009 - BIANCO NERO  
MASCHERA APERTA MACC



**RIBOT DELLA NOCE**  
1995-04-25 (M) LOI  
PT189608 (CHIT, CH  
GQ, CH(IT)T, CH(IT)B) -  
BIANCO NERO  
MASCHERA SIMMETRICA



**GLENDIA** 2000-07-08 (F) LOI  
LO0144618 - BIANCO ARANCIO



**HARDY DU BOIS  
DES PERCHES**  
1992-08-10 (M) LOF  
986375 (CH IT) - Fau.  
PBI.TLi.



**TESS** 1994-05-01 (F) LOI PT186111 -  
BIANCO NERO MASCHERA  
SIMMETRICA

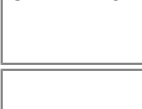

**HARDY DU BOIS  
DES PERCHES**  
1992-08-10 (M) LOF  
986375 (CH IT) - Fau.  
PBI.TLi.



**IALA DEL CELO**  
1991-08-16 (F) LOI  
PT173525 (CH(IT)T)  
- BIANCO  
FEGATO



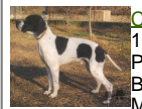

**CLASTIDIUM FAUNO**  
1993-03-15 (M) LOI  
PT180209 (CHIT) -  
BIANCO CON  
MACCHIE NERE SUL  
CORP

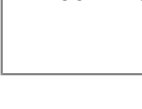

**ROMINA** (F) LOI PT198497 (CH(IT)T) -  
BIANCO NERO MASCHERA



<p>Mère <u>RUMBA</u> 2015-10-01 (F) LOI LO15183626 - BIANCO NERO</p>		<p><u>MISTRAL DEL SARGIADAE</u> 2005-01-15 (M) LOI LO0647743 (CH GQ, Ch. Ital. Lav., Camp. Ripr.) - BIANCO NERO</p> 	<p><u>IMPERO DEL SARGIADAE</u> 2002-10-31 (M) LOI LO035158 - Noi. PBI.Env.</p> 	
	<p><u>ALDEBARAN</u> 2010-09-11 (M) LOI LO10200173 (Ch. Ital. Lav.) - BIANCO NERO</p>		<p><u>JAGA</u> 1998-02-20 (F) LOF 98137098 - BIANCO NERO</p> 	
		<p><u>CUBA</u> 2007-09-25 (F) LOI LO0861369 - BIANCO ARANCIO</p>	<p><u>ANTER</u> 2002-09-13 (M) LOI LO03624 (CH(IT)B) - BIANCO ARANCIO</p> 	
			<p><u>BRINA DI BOCCADARNO</u> 1983-01-29 (F) LOI LO0417531 - BIANCO ARANCIO CHIARO NASO NERO</p>	
		<p><u>GIANNI MADONNA DEL CARMINE</u> 2004-08-10 (M) LOI LO052767 - BIANCO NERO</p>	<p><u>FUOCO MADONNA DEL CARMINE</u> 2000-05-20 (M) LOI LO0116067 - BIANCO NERO</p>	
	<p><u>MUSA</u> 2007-10-04 (F) LOI LO0882337 (Camp. Ripr.) - BIANCO NERO TESTA TUTTA NERA</p>		<p><u>AMELIA MADONNA DEL CARMINE</u> 1999-05-30 (F) LOI LO99142478 - BIANCO ARANCIO</p>	
		<p><u>RENNA</u> 2004-09-16 (F) LOI LO0582485 - BIANCO NERO</p>	<p><u>APOLLO DEI DUE PONTI</u> 1998-09-25 (M) LOI LO9929247 - BIANCO NERO MASCHERA CON MUSETTO</p>	
			<p><u>AMBRA</u> 1995-05-01 (F) LOI PT191214 - BIANCO NERO</p>	

Eleveur : MARELLI SILVIO / Propriétaire : CAI EDOARDO  
Puce : 380260100619868  
Estimation des points au pédigrée : 24

## Taux de consanguinité (estimation) : 5.8 %

JAGA (3 X 4) : 0.015625  
FANNI' DEL NOCINO (3 X 5) : 0.007858  
MILORD DI GROppo (3 X 5) : 0.007812  
HARDY DU BOIS DES PERCHES (4,4,6 X 5,6) : 0.007324  
ARDITO DEL VENTO (5,5,6,7 X 6,6,7,7) : 0.006672  
RIBOT DELLA NOCE (4 X 5) : 0.004028  
ASSO DEL VENTO (6,7,7,7,7,8,8 X 8,8,8,8,8) : 0.001495  
CARIDDI DEL VENTO (5,5 X 6,7) : 0.001465  
EDY (5,5 X 6,7) : 0.001465  
FAUNO DEL VENTO (6,6,7,7,7,8,8,8 X 7,7,8,8,8) : 0.001434  
ESPERIA DEL VENTO (7,7,7,7,7,7,8 X 8,8,8,8) : 0.000916  
MARCH DELLA CISA (7 X 7,7,8,8,8,8,8,8) : 0.000549  
IALA DEL CELO (4,6 X 6) : 0.000534  
CELO (6,6 X 7,8) : 0.000366  
ETA DEL GALOPATORE (6,8 X 8,8) : 0.000153  
SERNOS DEL BOCIA (7,7,8,8,8,8,8 X 8,8) : 0.000122  
UGANDA DEL VENTO (7,7,8,8,8,8 X 8,8) : 0.000061  
CLASTIDIUM PITER (7 X 8) : 0.000061  
TIP DELLA CISA (8 X 8,8) : 0.000061



Note : les données ne sont pas garanties. Elles ont été entrées par les membres sans garantie d'exactitude.