

MOURA DE PASARIN

2017-10-08 (F) LOE 2406381
 Titres : Tr. G.B. Ch. Eu.GB
[fiche affixe](#)

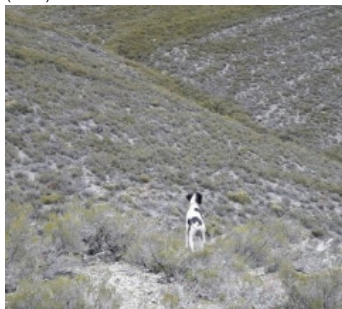

Père
JUL DE PASARIN
 2014-11-25 (M)
 LOE 2238303
 (CHR)



HARPO DE PASARIN 2012-09-11 (M)
 LOE 2113315 (ChR)

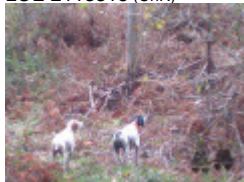

ENFONXA DE PASARIN 2009-08-27
 (F) LOE 1937234 (Ch. R.)



DONATO DE LOS PONJALES (M)
 LOE



EHIZA DE PASARIN 2009-08-27 (F)
 LOE 1937232 (Ch. R.) - Blanco y negro



FAYER DELLA VERTEMATESE
 2006-01-05 (M) LOI LO0653898 -
 BIANCO NERO



ADEGA DE PASARIN 2005-06-25 (F)
 LOE 1582050 (CHR) - Blanco y negro



ZEN DEL FELTRINO
 2003-10-30 (M) LOI
 LO0437331 (CH GQ,
 Ch. Ital. Lav., Ch. Int. Lav.,
 Camp. Ripr.) - BIANCO
 ARANCIO



**RIMA DEL SOL DE
 NAVELINA** (F) LOE



**FAYER DELLA
 VERTEMATESE**
 2006-01-05 (M) LOI
 LO0653898 - BIANCO
 NERO

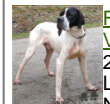

**ADEGA DE
 PASARIN**
 2005-06-25 (F) LOE
 1582050 (CHR) -
 Blanco y negro



BILL 2001-01-10 (M) LOI
 LO0179397 (Ch. Int. Lav., CH
 GQ, Camp. Ripr., Ch. Ital. Lav.) -
 BIANCO ARANCIO

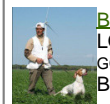

CIUPA DELLA VERTEMATESE
 2003-04-23 (F) - Noi. PBI.Env.

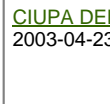

**USARD DOS
 POTINHOS** (M) LOE
 (TrGB)

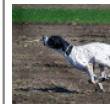

TILA DOS POTINHOS (F) LOE

<p>Mère <u>GEMA DE PASARIN</u> 2011-04-24 (F) LOE 2042102 (TrGB)</p>  <p>Gema de Pasarin Foto: Roberto Castro</p>	<p><u>DARIO DE LOS PONJALES</u> (M) LOE</p> 	<p><u>ZEN DEL FELTRINO</u> 2003-10-30 (M) LOI LO0437331 (CH GQ, Ch. Ital. Lav., Ch. Int. Lav., Camp. Ripr.) - BIANCO ARANCIO</p> 	<p><u>RIBOT DELLA NOCE</u> 1995-04-25 (M) LOI PT189608 (CHIT, CH GQ, CH(IT)T, CH(IT)B) - BIANCO NERO MASCHERA SIMMETRICA</p>
	<p><u>DURGA DE PASARIN</u> 2008-05-20 (F) LOE 1797619 (ChR)</p> 	<p><u>RIMA DEL SOL DE NAVELINA</u> (F) LOE</p> 	<p><u>GLENDA</u> 2000-07-08 (F) LOI LO0144618 - BIANCO ARANCIO</p>
		<p><u>SNOOPI DE SOL DE NAVELINA</u> (M) (CH(ES)T)</p> 	<p><u>IUN DE SANJURI</u> (M)</p> <p><u>HIGHWAY DE COUCAREILLE</u> 1992-06-19 (F) LOF 69165 - Noi. PBI.TLi.</p>
		<p><u>ADEGA DE PASARIN</u> 2005-06-25 (F) LOE 1582050 (CHR) - Blanco y negro</p> 	<p><u>GIPPO</u> 1995-04-19 (M) (CH IB)</p> <p><u>MUNA DE SANJURI</u> (F)</p>
			<p><u>USARD DOS POTINHOS</u> (M) LOE (TrGB)</p> <p><u>TILA DOS POTINHOS</u> (F) LOE</p>

Propriétaire : ALFONSO BETANZOS
Sang italien (estimation) : 74 %
Estimation des points au pédigrée : 57

Taux de consanguinité (estimation) : 8.9 %

ADEGA DE PASARIN (3,4 X 3) : 0.052734
ZEN DEL FELTRINO (4 X 3) : 0.015747
RIMA DEL SOL DE NAVELINA (4 X 3) : 0.015625
ARDITO DEL VENTO (7,7,7,8,8,8 X 6,7,7,7) : 0.001465
TIP DELLA CISA (8,8,8 X 6,8,8,8) : 0.000519
IPPOCRATE DEL VENTO (7,7,8,8 X 6) : 0.000488
RITA DE FLASKE (6 X 5,6) : 0.000488
ARIA DE LA COTANCE (6 X 5,6) : 0.000488
ENZO DE LA MAZORRA (6 X 5,6) : 0.000488
FAUNO DEL VENTO (8,8,8,8,8 X 7,7,8,8,8) : 0.000336
TIBET DE LA LEMBAZ (7,8 X 6,7,7) : 0.000305
MARCH DELLA CISA (7 X 6,7) : 0.000122
ESPERIA DEL VENTO (8,8,8 X 7,7,8) : 0.000092
KELLI (8 X 8) : 0.000031
CLASTIDIUM ASTOR (8 X 8) : 0.000031
CLASTIDIUM MIRCO (8 X 7,8) : 0.000031



Résultats concours

Lieu	Date	Type	Epreuve N°	Juge	Conducteur	Qualif.	Pts
ES <u>MARCHENA</u> Ouvert	2022-02-07	Grande Quête couple	6	PROCACCINI, MARIN, GUILHEMJOUAN	GARCIA VICENT	3 EXC	64
ES <u>CHAMPIONNATS D'EUROPE</u> Spéciale	2022-02-16	Grande Quête couple	2		GARCIA VICENT	EXC	56

Total des points Challenge France 2022

120

Total des points

120

Coefficients : solo x1, couple x2 / GT x1, GN x2, GS (bécasse, bécassine) x2, GS montagne x3, Printemps x2, Grande Quête x4



Note : les données ne sont pas garanties. Elles ont été entrées par les membres sans garantie d'exactitude.