PIPA DEL ROCIO

2022-08-14 (F) LOE 93900000436833
Couleur : Blanco y naranja
fiche affixe

<table>
<tr>
<td rowspan="8">Père
BORU DEL ALSTOM
2019-12-23 (M)
LOP 1122334
 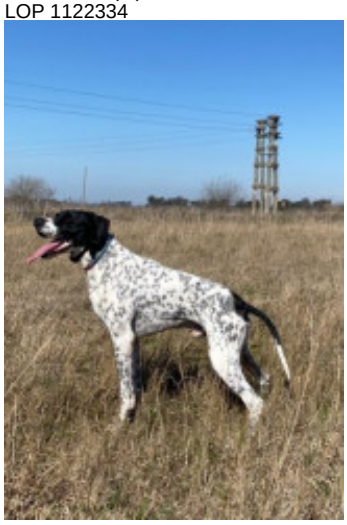 </td>
<td rowspan="4">JUNIOR DU MAS DU ZOUAVE
2014-06-21 (M) LOF 105837 - Noi. PBl.Env.
 </td>
<td rowspan="2">BE BOP DU MAS DU ZOUAVE
2006-06-28 (M) LOF 94250/14677 (TRGQ, CH GQ) - Fau. PBl.Env.
 </td>
<td> TITAN 2001-07-15 (M) LOI LO01166881 (CH GQ, CH(IT)T) - BIANCO ARANCIO MASCHERA CHIUSA E</td>
</tr>
<tr>
<td> TAFNA DU MAS DU ZOUAVE 2002-09-30 (F) LOF 88877/16455 (CHIT) - Fau. PBl.Env.</td>
</tr>
<tr>
<td rowspan="2">CERES DU MAS DU ZOUAVE
2007-06-05 (F) LOF 95552/17906 - Noi. PBl.Env.
 </td>
<td> PICENUM LUXOR 2003-11-04 (M) LOF 95125/14308 - Noi. PBl.Env.</td>
</tr>
<tr>
<td> ULTIME DU MAS DU ZOUAVE 2003-04-09 (F) LOF 89194/16625 - Fau. PBl.TLi.</td>
</tr>
<tr>
<td rowspan="4">OLIVIA DE LA VIRUTA 2012-12-22 (M) LOE 22881 - Blanco y negro</td>
<td rowspan="2">ARISTANI'S KOCIS 2010-06-13 (M) LOI LO10207571 - BIANCO NERO
 </td>
<td> BILL 2001-01-10 (M) LOI LO0179397 (Ch. Int. Lav., CH GQ, Camp. Ripr., Ch. Ital. Lav.) - BIANCO ARANCIO</td>
</tr>
<tr>
<td>ARISTANI'S KAILIN 2008-10-07 (F) LOI LO0979815 - BIANCO NERO TESTA NERA</td>
</tr>
<tr>
<td rowspan="2">KAWA DE LA VIRUTA (F) 22130
 </td>
<td> 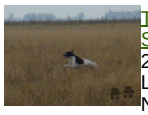 TRIP DEL SARGIADAE 2009-11-20 (M) LOI LO1010337 - BIANCO NERO</td>
</tr>
<tr>
<td> NORA DE SIENA (F) 20815</td>
</tr>
</table>

Mère
IKAD DU MAS DU ZOUAVE
2013-08-09 (F)
LOF 104803/20218 HD-A
- Fau. PBl.Env.

UPPER DELLA CISA 2009-11-10 (M) - BIANCO ARANCIO MASCHERA APERTA G

TITAN 2001-07-15 (M) LOI LO01166881 (CH GQ, CH(IT)T) - BIANCO ARANCIO MASCHERA CHIUSA E

RIBOT DELLA NOCE 1995-04-25 (M) LOI PT189608 (CHIT, CH GQ, CH(IT)T, CH(IT)B) - BIANCO NERO MASCHERA SIMMETRICA

JAGA 1998-02-20 (F) LOF 98137098 - BIANCO NERO

INES DELLA CISA (F)

FIANO DEL VOLTURNO 2002-03-29 (M) LOI LO02159092 (CH GQ, Ch. Ital. Lav., Camp. Ripr., Ch. Int. Lav.) - BIANCO NERO

CAPRICE DELLA CISA 1997-03-30 (F) - BIANCO ARANCIO MASCHERA ASIMMETR

BARCA DU MAS DU ZOUAVE
2006-01-02 (F) LOF 93420/17256 (TR)
- Noi. PBl.Env.

EUGUBIUM ICKS 1996-07-31 (M) LOF 88741/13128 - Fau. PBl.TLi.

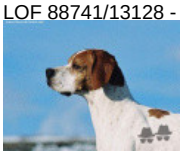

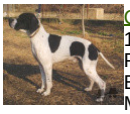

CLASTIDIUM FAUNO 1993-03-15 (M) LOI PT180209 (CHIT) - BIANCO CON MACCHIE NERE SUL CORP

ESTER DEL PRATESI (F) LOI 162458

ULENA DU MAS DU ZOUAVE
2003-04-09 (F) LOF 89192/16456 (TR)
- Noi. PBl.Env.

TARTARO DEL VENTO 1999-12-02 (M) - BIANCO NERO TESTA QUASI NERA MAC

LUNA 1995-07-18 (F) LOF 75480/12789 (TR) - Noi. PBl.Env.

Eleveur : Si / Propriétaire : Anibal Vergara Vergara (944130927, jesusrojasvergara88@gmail.com)
Taille : 62 cm
Puce : 93900000436833
Dépôt ADN
Sang italien (estimation) : 98 %
Estimation des points au pédigrée : 9

Taux de consanguinité (estimation) : 6.9 %

TITAN (4,5 X 3) : 0.023621
RIBOT DELLA NOCE (5,6,6,7,7,8 X 4,5,6) : 0.012463
EUGUBIUM ICKS (5 X 3) : 0.007812
HARDY DU BOIS DES PERCHES (6,6,6,7,7,7,7 X 5,6) : 0.005615
TARTARO DEL VENTO (5 X 4) : 0.004272
LUNA (5 X 4) : 0.003906
ARDITO DEL VENTO (6,7,8,8 X 5,6,7) : 0.002014
FAUNO DEL VENTO (7,8,8,8,8,8 X 6,7,7,7,7,8,8,8) : 0.001892
GINA DE LA DUNE AUX OYATS (6,6 X 5) : 0.000977
MILORD DI GROPPO (6 X 5) : 0.000977
ESPERIA DEL VENTO (8,8,8,8,8 X 7,7,7,7,8,8,8) : 0.000885
CARIDDI DEL VENTO (6,7,7,7,8,8 X 5,6,7) : 0.000854
EDY (6,7,7,7,8,8 X 5,6,7) : 0.000854
ASSO DEL VENTO (8,8,8,8 X 7,7,8,8,8) : 0.000641
IPPOCRATE DEL VENTO (7,7,8,8,8,8 X 6,7,8) : 0.000641
TIBET DE LA LEMBAZ (7,7,7,8,8,8,8 X 6,7,7) : 0.000610
PUL DEGLI UBERTI (7,7 X 5) : 0.000488
FEO (7,8 X 6) : 0.000366
CELO (8,8 X 6,7) : 0.000183
MARCH DELLA CISA (8,8,8 X 7,8) : 0.000153
MARCH DELLA CISA (7 X 8) : 0.000061
UAN DELLA PORPORA (8,8 X 6,8) : 0.000061
VER DE PLAYABARRI (8 X 8) : 0.000031
ADONE (8 X 7,8,8) : 0.000031
FIESTA DEL VENTO (8 X 7,8,8) : 0.000031
SERNOS DEL BOCIA (8 X 7,8,8,8,8,8,8) : 0.000031
CLASTIDIUM ASTOR (8 X 8) : 0.000031

Note : les données ne sont pas garanties. Elles ont été entrées par les membres sans garantie d'exactitude.