

ELA DU GOUYRE

2009-06-12 (F) LOF 98792

Couleur : Fau. PBI.Env.

[fiche affixe](#)**STING DU BOIS DES PERCHES**2001-06-21 (M) LOF 86514/13001
(VVOF/FTP, TRGQ) - Noï. PBI.Env.

Père
ALBATOR
2005-07-15 (M)
LOF 93353/14127
(TRGQ)
- Fau. PBI.Env.

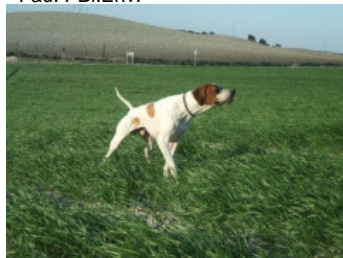
**NAYMA DU BOIS DES PERCHES**1997-09-18 (F) LOF 79924/16317 -
Fau. PBI.Env.

RIBOT DELLA NOCE 1995-04-25 (M)
LOI PT189608 (CHIT, CH GQ, CH(IT)T,
CH(IT)B) - BIANCO NERO MASCHERA
SIMMETRICA



**METEORITE DU BOIS DES
PERCHES** 1996-08-18 (F) LOF
77764/13378 (CH A, CH P, CH T, TR) -
Noï. PBI.Env.



CLASTIDIUM MILTON 1989-12-24
(M) PT163801 (Ch. Int. Lav., CH GQ) -
BIANCO NERO MACCHIE AL
CORPO

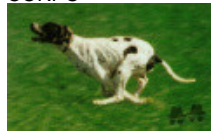

FAONA DES BUVEURS D'AIR
1990-07-20 (F) LOF 64444/10164 -
Fau. PBI.Env.



CARIDDI DEL VENTO
1987-11-22 (M) LOI
PT153233 (CHIT CHINT) -
BIANCO ARANCIO
MASCHERA, ORECCHIE

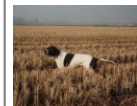

EDY 1991-08-04 (F) LOI
PT171935 - BIANCO
NERO MASCHERA
GRANDI MACC



**FRAY DU RIOU DE
LA CUVE** 1990-05-13
(M) LOF 63556/8313
(VCF, CHIT, CH A, CH P,
CH T, VOF/FTP) - Noï.

PBI.TLi.

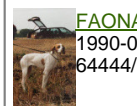

FAONA DES BUVEURS D'AIR
1990-07-20 (F) LOF
64444/10164 - Fau. PBI.Env.





**IPPOCRATE DEL
VENTO**
1982-08-31 (M)
LOI PT119471
(Camp. Ripr.) -
BIANCO E NERO TESTA DI MORO
MACC

CLASTIDIUM IULA 1987-01-04 (F)
LOI PT145628 - BIANCO ARANCIO
MASCHERA CHIUSA M

BINGO DE LA VALLEE DU FREMUR
1986-05-19 (M) LOF 56696/6612 (TR) -
Fau. PBI.TLi.



**ASTRA DU VIVIER
DU FIEUX** 1985-12-15
(F) LOF 54889/7832 -
Fau. PBI.TLi.

	<p><u>TEXAS DES TUCS LANDAIS</u> 2002-07-06 (M) LOF 88149 (CHR GQ, CH GQ, CHIT, CHR, TRGQ) - Noi. PBI.Env.</p> 	<p><u>CAL</u> 1999-08-30 (M) LOI LO009306 (CH GQ) HD-A - BIANCO NERO</p> 	<p><u>RIBOT DELLA NOCE</u> 1995-04-25 (M) LOI PT189608 (CHIT, CH GQ, CH(IT)T, CH(IT)B) - BIANCO NERO MASCHERA SIMMETRICA</p>
<p>Mère <u>BATIFOLE DE BEETHOVEN</u> 2006-05-05 (F) LOF 94399/17991 - Noi. PBI.Env.</p>	<p><u>RAYA DE BEETHOVEN</u> 2000-05-25 (F) LOF 84411/15196 (TR) - Fau. PBI.Env.</p>	<p><u>NADA DES BUVEURS D'AIR</u> 1997-04-21 (F) LOF 78614/13601 (CH P, TR) - Noi. PBI.Env.</p>	<p><u>ELLA DI TORRE BRENCOLA</u> 1996-05-19 (F) LOI PT195463 (Camp. Ripr.) - BIANCO NERO PICCHIETTATO MASCHER</p>
		<p><u>IX DE LA MAZORRA</u> 1993-05-06 (M) LOF 72357/9597 (CH A, CH P, CH T, TR) - Noi. PBI.TLi.</p>	<p><u>ARC DE LA PLAINE DU GAVE</u> 1985-06-10 (M) LOF 53975/6112 (CH GQ, CHIT, TR, CH P) - Noi. PBI.TLi.</p>
		<p><u>MAUREEN DE LA BETOULE</u> 1996-07-10 (F) LOF 77526/13406 (TR) - Fau. PBI.Env.</p>	<p><u>CORY DE LA MAZORRA</u> (F)</p> <p><u>CLASTIDIUM MILTON</u> 1989-12-24 (M) PT163801 (Ch. Int. Lav., CH GQ) - BIANCO NERO MACCHIE AL CORPO</p> <p><u>ISEULT DU DOMAINE DU BUISSONNET</u> 1993-08-23 (F) LOF 71428/11777 (CH A) - Fau. PBI.Env.</p>

Eleveur : PATRICK TEULIERES
Tatouage : 2GJD106
Sang italien (estimation) : 80 %
Estimation des points au pédigrée : 35

Taux de consanguinité (estimation) : 7.9 %

CLASTIDIUM MILTON (3 X 4,4) : 0.031433
RIBOT DELLA NOCE (3 X 4) : 0.016357
IPPOCRATE DEL VENTO (4,5 X 5,5,6) : 0.006226
BINGO DE LA VALLEE DU FREMUR (4,5 X 6,6) : 0.005859
ASTRA DU VIVIER DU FIEUX (4,5 X 6,6) : 0.005859
ARC DE LA PLAINE DU GAVE (5 X 4,6) : 0.003906
FRAY DU RIOU DE LA CUVE (4 X 5) : 0.003906
ESPERIA DEL VENTO (5,6,6 X 6,6,7,7) : 0.001465
CLASTIDIUM ASTOR (5,7 X 6,6,8) : 0.000961
SERNOS DEL BOCIA (6,7,8,8 X 7,7,7,8,8) : 0.000916
IPPOCAMPO DEL VENTO (6 X 5,6,7) : 0.000488
CLASTIDIUM ISLO (7,7,8,8,8,8,8 X 8,8,8) : 0.000397
CLASTIDIUM MIRCO (6,7 X 7,8,8) : 0.000366
POLKA DE LA MAZORRA (7,8 X 6) : 0.000366
CHIM (7,8 X 7) : 0.000183
OLIMPIA DEL VENTO (6,7,7,7,8 X 7,7,8,8,8,8) : 0.000183
UGANDA DEL VENTO (6,7,8 X 7,7,8) : 0.000122
GLENDIA DELLA CISA (7,8 X 8) : 0.000092
CLASTIDIUM ZELLA (6,7,8 X 7,7,8,8) : 0.000069
BILL (7 X 8,8) : 0.000061
EDO DELL AZOR (8,8 X 8) : 0.000031

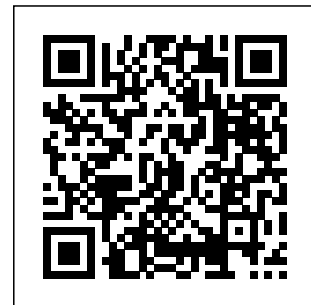

Note : les données ne sont pas garanties. Elles ont été entrées par les membres sans garantie d'exactitude.