

**LITCHI DE KER AVEL**

2015-04-12 (F) LOF 106511/20282  
Couleur : Noi. PBI.Env.  
[fiche affixe](#)

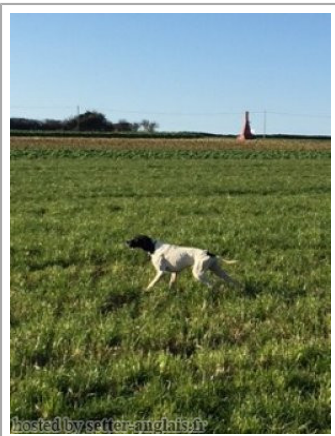

hosted by setter-melais.fr

**DEMON DES PLAINES DE  
PICARDIE** 2008-10-17 (M) LOF  
97964/15215 (TRGQ, TR, CH GQ,  
VVOF/FTA, CH GT, CH IGQ, CH IT) - Noi.  
PBI.TLi.



Père  
**HOMARD DES CHEVECHES**  
2012-05-16 (M)  
LOF 102733/16237  
- Noi. PBI.Env.

**DEOLS DES CHEVECHES**  
2008-02-14 (F) LOF 96674/17969 (TR,  
CH P, CH IB, CH CS) - Noi. PBI.TLi.



**ZEEIRO SIRTOUF** 2007-05-21 (M)  
LOF 97683/14857 - Noi. PBI.Env.



**VENDA DES BUVEURS D'AIR**  
2004-06-01 (F) LOF 91133/16711 (TR)  
- Noi. PBI.Env.



**TEXAS DES TUCS LANDAIS**  
2002-07-06 (M) LOF 88149 (CHR GQ,  
CH GQ, CHIT, CHR, TRGQ) - Noi. PBI.Env.



**TWINGO DES LANDES DU PECH**  
2002-08-04 (F) LOF 88428/16021 (TR,  
CHA, CH IB) - Fau. PBI.Env.



**DARIO VON DER  
POSTSCHWAIGE**  
(M)

**QUICK VON DER POSTSCHWAIGE**  
(F)

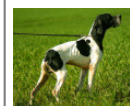

**SAXO DU BOIS DES  
PERCHES** 2001-06-21  
(M) LOF 86511/13002  
(CH GQ, CH ITC, TRGQ,  
CH(BE)B) - Noi. PBI.Env.

**ORA DES BUVEURS D'AIR**  
1998-05-14 (F) LOF 81077/14229 -  
Fau. PBI.Env.



**CAL** 1999-08-30 (M)  
LOI LO009306 (CH GQ)  
HD-A - BIANCO NERO



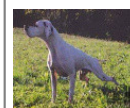





**NADA DES BUVEURS D'AIR**  
1997-04-21 (F) LOF 78614/13601 (CH  
P, TR) - Noi. PBI.Env.

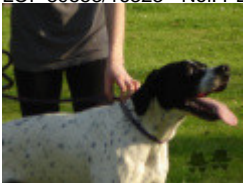

**ABBONDIO DI SAN  
FERMO** 1997-01-07 (M)  
LOI LO9835864 (Ch. Ital.  
Lav.) - BIANCO  
ARANCIO TESTA CON  
MASCH.

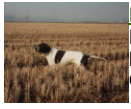

**NANA DES  
LANDES DU PECH**  
1997-04-21 (F) LOF  
78652/13734 (CH A,  
TR) - Fau. PBI.Env.

	<p><u>TITAN</u> 2001-07-15 (M) LOI LO01166881 (CH GQ, CH(IT)T) - BIANCO ARANCIO MASCHERA CHIUSA E</p> 	<p><u>RIBOT DELLA NOCE</u> 1995-04-25 (M) LOI PT189608 (CHIT, CH GQ, CH(IT)T, CH(IT)B) - BIANCO NERO MASCHERA SIMMETRICA</p> 	<p><u>CARIDDI DEL VENTO</u> 1987-11-22 (M) LOI PT153233 (CHIT CHINT) - BIANCO ARANCIO MASCHERA, ORECCHIE</p> 
<p>Mère <u>DUNKA DE LA SAUVIGNERE</u> 2008-03-15 (F) LOF 96863/18429 - Noi. PBI.TLi.</p>	<p><u>UPTOWN GIRL DITE UKRAINE DU BOIS DES PERCHES</u> 2003-05-21 (F) LOF 89553/16323 - Noi. PBI.Env.</p> 	<p><u>JAGA</u> 1998-02-20 (F) LOF 98137098 - BIANCO NERO</p> 	<p><u>EDY</u> 1991-08-04 (F) LOI PT171935 - BIANCO NERO MASCHERA GRANDI MACC</p> 
		<p><u>GUISEPPE VON DER POSTSCHWAIGE</u> 1999-06-29 (M) CDH/DPZ50/1999.(CHIT)</p> 	<p><u>HARDY DU BOIS DES PERCHES</u> 1992-08-10 (M) LOF 986375 (CH IT) - Fau. PBI.TLi.</p> 
		<p><u>PURDEY DU BOIS DES PERCHES</u> 1999-06-20 (F) LOF 82751/14764 - Noi. PBI.Env.</p>	<p><u>TESS</u> 1994-05-01 (F) LOI PT186111 - BIANCO NERO MASCHERA SIMMETRICA</p>
			<p><u>MILORD DI GROPPA</u> 1995-05-25 (M) LOI PT190625 (CH IB, CH(I)B) - BIANCO FEGATO ORECCHIE PIGMENTAT</p>  <p><u>YOU VON DER POSTSCHWAIGE</u> (F) VDH/DPZ57/1996 - Noi.PBI.Env</p>
			<p><u>MIRCO DU BOIS D'ALDEBARAN</u> 1996-05-31 (M) LOF 77710/11044 (TR) - Noi. PBI.Env.</p>  <p><u>FIONA DES BUVEURS D'AIR</u> 1990-07-20 (F) LOF 64447/10234 (TR) - Fau. PBI.Env.</p>

Eleveur : ERWANN LE CHAT  
Cotation : 1  
Puce : 250269810678260  
Sang italien (estimation) : 75 %  
Estimation des points au pédigrée : 27

## Taux de consanguinité (estimation) : 4.9 %

RIBOT DELLA NOCE (5,5 X 3) : 0.016113  
FAONA DES BUVEURS D'AIR (6,6,7 X 5,6,6) : 0.004639  
MIRCO DU BOIS D'ALDEBARAN (5 X 4) : 0.003906  
CLASTIDIUM MILTON (5,5,6 X 5) : 0.003906  
ASTRA DU VIVIER DU FIEUX (7,7,7,7,8 X 5,6,7,7,7) : 0.003235  
BINGO DE LA VALLEE DU FREMUR (7,7,7,7,8 X 5,6,7,7,7) : 0.003235  
IPPOCRATE DEL VENTO (6,6,7,7,7 X 5,6) : 0.002930  
FIONA DES BUVEURS D'AIR (6 X 4) : 0.001953  
ESPERIA DEL VENTO (7,7,8,8,8,8,8 X 6,6,7,7,8) : 0.001556  
FAUNO DEL VENTO (7,7,8,8,8 X 6,6,7,7,8) : 0.001495  
TIBET DE LA LEMBAZ (7,8 X 5,6,6) : 0.001221  
IPPOCAMPO DEL VENTO (6,7,8,8,8 X 6,8) : 0.001190  
FRAY DU RIOU DE LA CUVE (6,6 X 6) : 0.000977  
ASSO DEL VENTO (7,8,8 X 6,7,7,8) : 0.000854  
SERNOS DEL BOCIA (8,8,8,8,8 X 7,7,8,8,8,8) : 0.000824  
VIOLA VOM KLEEBACHTAL (7 X 5) : 0.000488  
CLASTIDIUM ASTOR (7,7,8 X 7,7) : 0.000305  
MARCH DELLA CISA (8,8,8 X 7) : 0.000183  
UGANDA DEL VENTO (8,8 X 7,7,8,8,8) : 0.000061  
OLIMPIA DEL VENTO (8,8 X 7,7,8,8,8,8) : 0.000061  
GLENDA DELLA CISA (8 X 8) : 0.000031

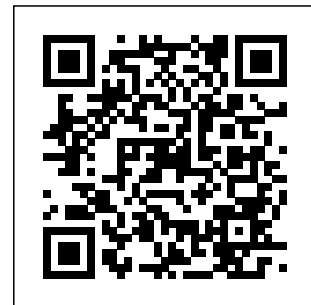

## Résultats expositions

Lieu	Date	Classe	Juge	Qualif.	Pts
FR <a href="#">Roquebrune Sur Argens Exposition</a>	2016-05-28	CJF	Regis Toulet	TB	4
Total des points					4

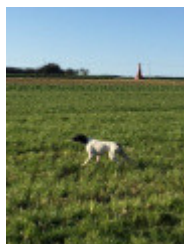

Note : les données ne sont pas garanties. Elles ont été entrées par les membres sans garantie d'exactitude.