

VELKYA DE LA COLLINE DE LA BADE

2004-09-17 (F) LOF 91724/16935

Couleur : Mar. PBI.Env.

[fiche affixe](#)

RIBOT DELLA NOCE 1995-04-25 (M)
LOI PT189608 (CHIT, CH GQ, CH(IT)T,
CH(IT)B) - BIANCO NERO MASCHERA
SIMMETRICA



Père
STING DU BOIS DES PERCHES
2001-06-21 (M)
LOF 86514/13001
(VVOF/FTP, TRGQ)
- Noi. PBI.Env.



**METEORITE DU BOIS DES
PERCHES** 1996-08-18 (F) LOF
77764/13378 (CH A, CH P, CH T, TR) -
Noi. PBI.Env.

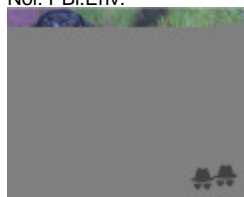

CARIDDI DEL VENTO 1987-11-22
(M) LOI PT153233 (CHIT CHINT) -
BIANCO ARANCIO
MASCHERA ORECCHIE



EDY 1991-08-04 (F) LOI PT171935 -
BIANCO NERO MASCHERA GRANDI
MACC



FRAY DU RIOU DE LA CUVE
1990-05-13 (M) LOF 63556/8313 (VCF,
CHIT, CH A, CH P, CH T, VOF/FTP) - Noi.
PBI.TLi.



FAONA DES BUVEURS D'AIR
1990-07-20 (F) LOF 64444/10164 -
Fau. PBI.Env.



ASTOR DELLA MARCIOLA
1982-11-30 (M) LOI PT126190 -
BIANCO NERO



PICCHIETT

AMOA DEL VENTO
1984-08-17 (F) LOI
PT132884 (Camp.
Ripr.) - BIANCO E
NERO MASCHERA

PICCHIETT

**IPPOCRATE DEL
VENTO**
1982-08-31 (M)
LOI PT119471
(Camp. Ripr.) -

BIANCO E NERO TESTA DI MORO
MACC

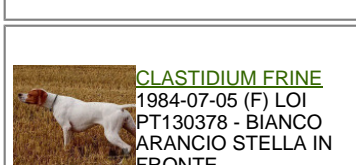

CLASTIDIUM FRINE
1984-07-05 (F) LOI
PT130378 - BIANCO
ARANCIO STELLA IN
FRONTE

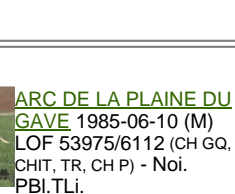



**ARC DE LA PLAINE DU
GAVE** 1985-06-10 (M)
LOF 53975/6112 (CH GQ,
CHIT, TR, CH P) - Noi.
PBI.TLi.

BETYLE DE SAINT FORTIS
1986-06-22 (F) LOF 55660/7712 -
Fau. PBI.TLi.

BINGO DE LA VALLEE DU FREMUR
1986-05-19 (M) LOF 56696/6612 (TR) -
Fau. PBI.TLi.

**ASTRA DU VIVIER
DU FIEUX** 1985-12-15
(F) LOF 54889/7832 -
Fau. PBI.TLi.



<p>Mère <u>SANDY</u> 2001-06-02 (F) LOF 86244/15718 (TR) - Noi. PBI.Env.</p>	<p><u>OAK DU DEVAIS D'ANGLARD</u> 1998-07-05 (M) LOF 81750/12366 - Noi. PBI.Env.</p>	<p><u>JUMPER DU BOIS DES PERCHES</u> 1994-08-29 (M) LOF 73366/10790 (TR) - Fau. PBI.Env.</p>	<p><u>MIRTO DELLO ZORINO</u> 1988-03-29 (M) LOI 152415</p>
			<p><u>HERA DU BOIS DES PERCHES</u> 1992-08-10 (F) LOF 69382/11582 - Fau. PBI.Env.</p>
		<p><u>LARIE</u> 1995-12-08 (F) LOF 76287/13282 - Noi. PBI.TLi.</p>	<p><u>IQUEM DES BUVEURS D'AIR</u> 1993-08-12 (M) LOF 71309/9965 (CH GQ, TR) - Noi. PBI.Env.</p>
			<p><u>DASTRA DU BOIS DES PERCHES</u> 1988-09-14 (F) LOF 60487/9204 - Fau. PBI.Env.</p>
			<p><u>HIERY DES PISES</u> 1992-05-05 (M) LOF 68680/9298 (TR) - Fau. PBI.Env.</p>
		<p><u>JUMP DES PISES</u> 1994-04-18 (M) LOF 72611/10064 (TR, CH P, CH A, CH T, CHIT) - Fau. PBI.Env.</p>	<p><u>FLORE DES PISES</u> 1990-05-30 (F) LOF 63992/10402 (TR) - Noi. PBI.Env.</p>
	<p><u>ORCA DE LA SYLVE DE JANUS</u> 1998-03-03 (F) LOF 80471/14396 - Fau. PBI.Env.</p>	<p><u>LUZ DES LYS DU BOIS</u> 1995-10-05 (F) LOF 75937/13059 - Fau. PBI.Env.</p>	<p> <u>FRAY DU RIOU DE LA CUVE</u> 1990-05-13 (M) LOF 63556/8313 (VCF, CHIT, CH A, CH P, CH T, VOF/FTP) - Noi. PBI.TLi.</p>
			<p> <u>DECIBEL DU BOIS DES PERCHES</u> 1988-09-14 (F) LOF 60486/8884 (TR) - Fau. PBI.Env.</p>

Eleveur : FRANCIS NOUVEL
Cotation : 1
Tatouage : 2EDN463
Sang italien (estimation) : 70 %
Estimation des points au pédigrée : 28

Taux de consanguinité (estimation) : 5.3 %

FRAY DU RIOU DE LA CUVE (3 X 4,5) : 0.023438
BINGO DE LA VALLEE DU FREMUR (4 X 5,5,6,7) : 0.008789
ASTRA DU VIVIER DU FIEUX (4 X 5,5,6,7) : 0.008789
FAONA DES BUVEURS D'AIR (3 X 5) : 0.007858
VER DE PLAYABARRI (5 X 5,6,6,7,8) : 0.001953
FAUNO DEL VENTO (5 X 7) : 0.000488
CLASTIDIUM ISLO (6,7,7,8,8,8 X 8) : 0.000305
SERNOS DEL BOCIA (6,7,7 X 8,8) : 0.000305
ESPERIA DEL VENTO (6 X 7,7,8) : 0.000244
EDO DELL AZOR (8,8 X 7,8) : 0.000153
UGANDA DEL VENTO (6,7 X 8) : 0.000061
NARVIK DU VRIZON (8 X 8,8) : 0.000061
CLASTIDIUM MIRCO (8 X 8,8,8) : 0.000061
CHIM (7 X 7,8,8,8) : 0.000061
ARLETTE DEL GUERCIO (8,8 X 8) : 0.000031

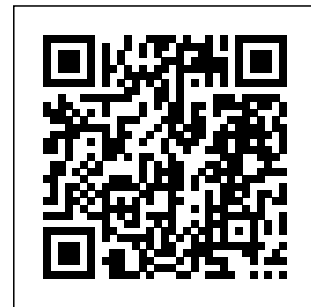

Note : les données ne sont pas garanties. Elles ont été entrées par les membres sans garantie d'exactitude.