FLASH DES ROUSSES DE LA COMBE

2010-05-29 (M) LOF 100173
Couleur : Noi. PBl.Env.
fiche affixe

<table>
<tr>
<td rowspan="8">Père
CYRUS DES PLAINES DU GRAND CHENE
2007-08-28 (M)
LOF 96455/14830
(CH A, CH T, CH P, TR)
- Noi.
 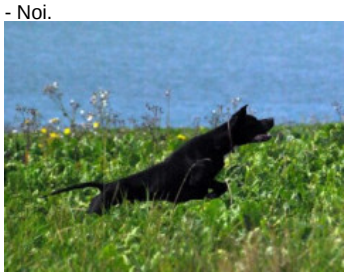 </td>
<td rowspan="4">TOP-GUN DES BUVEURS D'AIR
2002-03-13 (M) LOF 87541/13253 (TR) - Noi. PBl.Env.
 </td>
<td rowspan="2">RISTO DE L'AOURO 2000-04-14 (M) LOF 84072/12490 (CH P, CH A, CH T, VVOF/FTA, CH GQ, TRGQ) - Noi. PBl.Env.
 </td>
<td> 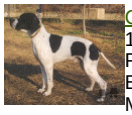 CLASTIDIUM FAUNO 1993-03-15 (M) LOI PT180209 (CHIT) - BIANCO CON MACCHIE NERE SUL CORP</td>
</tr>
<tr>
<td> HOLGA DE L'AOURO 1992-04-21 (F) LOF 68219/11199 (CH P CH CS) HD-A - Noi. PBl.Env.</td>
</tr>
<tr>
<td rowspan="2">MORENA DU BOIS DES PERCHES 1996-08-18 (F) LOF 77766/13315 - Fau. PBl.Env.</td>
<td> FRAY DU RIOU DE LA CUVE 1990-05-13 (M) LOF 63556/8313 (VCF, CHIT, CH A, CH P, CH T, VOF/FTP) - Noi. PBl.TLi.</td>
</tr>
<tr>
<td> FAONA DES BUVEURS D'AIR 1990-07-20 (F) LOF 64444/10164 - Fau. PBl.Env.</td>
</tr>
<tr>
<td rowspan="4">SIERRA DE LA GARENNE D'ARMAGNAC 2001-11-10 (F) LOF 87210/15794 (CH IB) - Noi.</td>
<td rowspan="2">NERACK DE LA GARENNE D'ARMAGNAC 1997-09-18 (M) LOF 80085/11609 (TR, CH IB, CH A, CH P, CH T, CHIT) - Noi.</td>
<td>LUIS DE SAINT GUILLEM DE LOSAC 1995-03-05 (M) LOF 74269/10426 (CH A, CH P, CH T, TR) - Noi. PBl.Env.</td>
</tr>
<tr>
<td>HONNEUR DE LA GARENNE D'ARMAGNAC 1992-04-02 (F) LOF 69333/11290 - Noi.</td>
</tr>
<tr>
<td rowspan="2">ORA 1998-06-17 (F) LOF 81289/14485 - Noi.</td>
<td>FLASCH DE LA GARENNE D'ARMAGNAC 1990-12-02 (M) LOF 65595/8578 (TR) - Noi.</td>
</tr>
<tr>
<td>HIFFI DE PIEVA 1992-03-28 (F) LOF 68021/11128 - Noi. PBl.Env.</td>
</tr>
</table>

<table>
<tr><td rowspan="8">Mère
BAGHERA DES ARGELASSIERES
2006-04-21 (F)
LOF 93661/17274
- Noi. PBl.Env.</td><td rowspan="4">SIEF DE L'ESCALAYOLE 2001-07-01 (M) LOF 86454/12986 (TR, CH CS, CH IB, CH A, CHIT, CHR QC) - Noi. PBl.Env.
 </td><td rowspan="2">OKLAND DES BUVEURS D'AIR 1998-05-14 (M) LOF 81073/11782 (CH P, CH A, CH T, TR) - Noi. PBl.Env.
 </td><td> MIRCO DU BOIS D'ALDEBARAN 1996-05-31 (M) LOF 77710/11044 (TR) - Noi. PBl.Env.</td></tr>
<tr><td>MORENA DU BOIS DES PERCHES 1996-08-18 (F) LOF 77766/13315 - Fau. PBl.Env.</td></tr>
<tr><td rowspan="2">NELL DU CLAPET AUX BARTAVELLES 1997-04-18 (F) LOF 78686/15090 (TR, CH A, CH P, CH T) - Fau. PBl.Env.
 </td><td>IVAN DU FLASH 1993-07-14 (M) LOF 71209/10865 (CH P, TR) - Fau. PBl.TLi.</td></tr>
<tr><td>GIPSY DU GARRON DES ROCAILLES 1991-08-22 (F) LOF 67018/10574 - Noi. PBl.Env.</td></tr>
<tr><td rowspan="4">USTI DU HAUT LEON 2003-10-15 (F) LOF 90378/16681 - Fau. PBl.Env.
 </td><td rowspan="2">PUNTO DES BUVEURS D'AIR 1999-05-26 (M) LOF 82698/12183 (CH GQ, CH A, VOF/FTA, TR) - Fau. PBl.Env.</td><td>GIPPO 1995-04-19 (M) (CH IB)</td></tr>
<tr><td>NORA DU BOIS DES PERCHES 1997-09-18 (F) LOF 79925/14012 - Noi. PBl.Env.</td></tr>
<tr><td rowspan="2">MELEN-AOUR DU HAUT LEON 1996-05-04 (F) LOF 76966/13911 (TR) - Fau. PBl.Env.</td><td>DARNICH DU BOIS DES PERCHES 1988-09-14 (M) LOF 60481/7411 (CHIT) - Fau. PBl.Env.</td></tr>
<tr><td>INDIA DU VAL DES GARIGOLES 1993-03-13 (F) LOF 70131/11731 (TR) - Fau. PBl.Env.</td></tr>
</table>

Eleveur : PASCAL COMBE
Puce : 250268500392233
Sang italien (estimation) : 58 %
Estimation des points au pédigrée : 31

Taux de consanguinité (estimation) : 3.5 %

MORENA DU BOIS DES PERCHES (3 X 4) : 0.015625
FAONA DES BUVEURS D'AIR (4 X 5,5,6) : 0.005859
BINGO DE LA VALLEE DU FREMUR (5 X 5,5,6,6,7) : 0.003906
FRAY DU RIOU DE LA CUVE (4,5 X 5) : 0.001953
ASTRA DU VIVIER DU FIEUX (5 X 5,6,6,7) : 0.001953
MARCH DELLA CISA (6,6 X 6,7,7,8) : 0.001099
ARC DE LA PLAINE DU GAVE (5,5,6 X 6) : 0.000977
TIBET DE LA LEMBAZ (6,7 X 6) : 0.000732
TIP DELLA CISA (7 X 6,7,7) : 0.000488
VER DE PLAYABARRI (6 X 6,6,6,7,7,8) : 0.000488
SERNOS DEL BOCIA (8,8,8,8,8 X 8,8) : 0.000305
WHITEFIELD HESTER (6 X 6,7,7,7,8) : 0.000244
WHITEFIELD AZOR (8,8,8,8,8 X 8) : 0.000153
IRIS DES PARRUCHES (7,8,8 X 8) : 0.000122
FIESTA DEL VENTO (7,7 X 8) : 0.000122
ADONE (7,7 X 8) : 0.000122
CLASTIDIUM ZELLA (7 X 8,8) : 0.000122
FAUNO DEL VENTO (8 X 7,7) : 0.000122
CLASTIDIUM PITER (7 X 8) : 0.000061
CLASTIDIUM POCKER (8 X 8,8) : 0.000061
NAJA DES MORAINES DE FLOUQUET (8 X 8) : 0.000031
ESPERIA DEL VENTO (7,7,8,8 X 8) : 0.000031
CLASTIDIUM VIB (8 X 8,8,8,8) : 0.000031
LIZ (8 X 8) : 0.000031
GLENDA DELLA CISA (8 X 8,8,8,8) : 0.000031

Note : les données ne sont pas garanties. Elles ont été entrées par les membres sans garantie d'exactitude.