

**ALTO DE LA PLAINE AUX CRECERELLES**

2005-06-19 (M) LOF 93024

Couleur : Noi. PBI.Env.

[fiche affixe](#)

**RIBOT DELLA NOCE** 1995-04-25 (M)  
LOI PT189608 (CHIT, CH GQ, CH(IT)T,  
CH(IT)B) - BIANCO NERO MASCHERA  
SIMMETRICA



Père  
**SAXO DU BOIS DES PERCHES**  
2001-06-21 (M)  
LOF 86511/13002  
(CH GQ, CH ITC, TRGQ, CH(BE)B)  
- Noi. PBI.Env.



**METEORITE DU BOIS DES  
PERCHES** 1996-08-18 (F) LOF  
77764/13378 (CH A, CH P, CH T, TR) -  
Noi. PBI.Env.

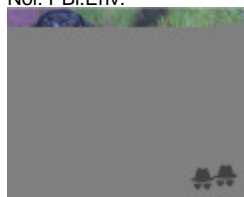

**CARIDDI DEL VENTO** 1987-11-22  
(M) LOI PT153233 (CHIT CHINT) -  
BIANCO ARANCIO  
MASCHERA ORECCHIE



**EDY** 1991-08-04 (F) LOI PT171935 -  
BIANCO NERO MASCHERA GRANDI  
MACC



**FRAY DU RIOU DE LA CUVE**  
1990-05-13 (M) LOF 63556/8313 (VCF,  
CHIT, CH A, CH P, CH T, VOF/FTP) - Noi.  
PBI.TLi.



**FAONA DES BUVEURS D'AIR**  
1990-07-20 (F) LOF 64444/10164 -  
Fau. PBI.Env.



**ASTOR DELLA MARCIOLA**  
1982-11-30 (M) LOI PT126190 -  
BIANCO NERO



PICCHIETT

**AMOA DEL VENTO**  
1984-08-17 (F) LOI  
PT132884 (Camp.  
Ripr.) - BIANCO E  
NERO MASCHERA

PICCHIETT

**IPPOCRATE DEL  
VENTO**  
1982-08-31 (M)  
LOI PT119471  
(Camp. Ripr.) -

BIANCO E NERO TESTA DI MORO  
MACC

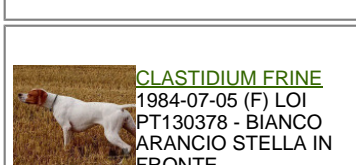

**CLASTIDIUM FRINE**  
1984-07-05 (F) LOI  
PT130378 - BIANCO  
ARANCIO STELLA IN  
FRONTE

CLASTIDIUM FRINE

**ARC DE LA PLAINE DU  
GAVE** 1985-06-10 (M)  
LOF 53975/6112 (CH GQ,  
CHIT, TR, CH P) - Noi.  
PBI.TLi.









**BETYLE DE SAINT FORTIS**  
1986-06-22 (F) LOF 55660/7712 -  
Fau. PBI.TLi.

**BINGO DE LA VALLEE DU FREMUR**  
1986-05-19 (M) LOF 56696/6612 (TR) -  
Fau. PBI.TLi.



**ASTRA DU VIVIER  
DU FIEUX** 1985-12-15  
(F) LOF 54889/7832 -  
Fau. PBI.TLi.



|   |   |  |  |
|---|---|--|--|
|   | <p><u>L'AURO DE SAINT GUILLEM DE LOSAC</u> 1995-03-05 (M) LOF 74271/10534 (CH A, CH P, CH GQ, TR) - Noï. PBI.Env.</p>  | <p><u>FRAY DU RIOU DE LA CUVE</u><br/>1990-05-13 (M) LOF 63556/8313 (VCF, CHIT, CH A, CH P, CH T, VOF/FTP) - Noï. PBI.TLi.</p>  | <p><u>ARC DE LA PLAINE DU GAVE</u> 1985-06-10 (M)<br/>LOF 53975/6112 (CH GQ, CHIT, TR, CH P) - Noï. PBI.TLi.</p>    |
| <p>Mère<br/><u>UBBAYE DE LA PLAINE AUX CRECERELLES</u><br/>2003-05-29 (F)<br/>LOF 89628/16593<br/>- Noï. PBI.TLi.</p> | <p><u>MANON DU VIGNOBLE DE LA MOUTONNE</u> 1996-05-05 (F) LOF 76852/15170 - Fau. PBI.Env.</p>   | <p><u>CHT/QC. D'JEAN DE SAINT GUILLEM DE LOSAC</u> 1988-05-10 (F)<br/>LOF 59403/8855 (CH P) - Noï. PBI.Env.</p>                | <p><u>BETYLE DE SAINT FORTIS</u><br/>1986-06-22 (F) LOF 55660/7712 - Fau. PBI.TLi.</p>   |
|   |   | <p><u>ITOU DE PASSEVANNEAUX</u><br/>1993-04-20 (M) LOF 70810/9985 (TR) - Fau. PBI.Env.</p>   | <p><u>MARCH DELLA CISA</u> 1981-04-04 (M)<br/>LOI 109927 (CH IB, CHIT, CH GQ, TR) - Noï. Pbi Env</p>  <p><u>QUEEN DEL VENTO</u> 1985-07-20 (F)<br/>LOF 56959/7670 (TR) - Noï. PBI.Env.</p>  |
|   |   | <p><u>HAIDA DE L'AOURO</u> 1992-04-21 (F)<br/>LOF 68222/11312 - Fau. PBI.TLi.</p>  | <p><u>DARNICH DU BOIS DES PERCHES</u><br/>1988-09-14 (M) LOF 60481/7411 (CHIT) - Fau. PBI.Env.</p> <p><u>DIVA DU VIGNOBLE DE LA MOUTONNE</u> 1988-09-29 (F) LOF 60301/10610 - Noï. PBI.Env.</p>  |
|   |   |  | <p><u>ARIUS DE LA COTANCE</u><br/>1985-01-20 (M) LOF 53276/5996 (CHCPS, TR) - Noï. PBI.TLi.</p>  <p><u>EDEN DU MONT PELLADE</u><br/>1989-06-07 (F) LOF 61956/9413 - Fau. PBI.Env.</p>  |

Eleveur : RICHARD SOLEILLANT  
Tatouage : 2ENU401  
Sang italien (estimation) : 77 %  
Estimation des points au pédigrée : 36

## Taux de consanguinité (estimation) : 4.7 %

FRAY DU RIOU DE LA CUVE (3 X 3) : 0.031250  
MARCH DELLA CISA (5 X 4,6) : 0.003906  
BINGO DE LA VALLEE DU FREMUR (4 X 5) : 0.003906  
ASTRA DU VIVIER DU FIEUX (4 X 5) : 0.003906  
SERNOS DEL BOCIA (6,7,7 X 7,7,8,8) : 0.001343  
CLASTIDIUM ISLO (6,7,7,8,8,8 X 7,8) : 0.000824  
ESPERIA DEL VENTO (6 X 6,6) : 0.000488  
CLASTIDIUM MIRCO (5 X 7) : 0.000488  
EDO DELL AZOR (8,8 X 7,8) : 0.000122  
CHIM (7 X 6,8,8,8) : 0.000122  
GLENDIA DELLA CISA (7 X 6,8,8,8) : 0.000122  
ARLETTE DEL GUERCIO (8,8 X 7) : 0.000061  
FERREOS TOM (8 X 8,8) : 0.000061  
CLASTIDIUM MIRCO (8 X 8) : 0.000031

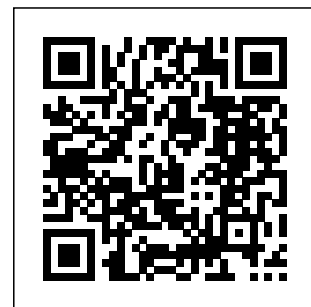

Note : les données ne sont pas garanties. Elles ont été entrées par les membres sans garantie d'exactitude.

