

EMMY DES HAUTS DE GAMOND

2009-02-08 (F) LOF 98195

Couleur : Noï. PBI.Env.

[fiche affixe](#)

RIBOT DELLA NOCE 1995-04-25 (M)
LOI PT189608 (CHIT, CH GQ, CH(IT)T,
CH(IT)B) - BIANCO NERO MASCHERA
SIMMETRICA



Père
SAXO DU BOIS DES PERCHES
2001-06-21 (M)
LOF 86511/13002
(CH GQ, CH ITC, TRGQ, CH(BE)B)
- Noï. PBI.Env.



**METEORITE DU BOIS DES
PERCHES** 1996-08-18 (F) LOF
77764/13378 (CH A, CH P, CH T, TR) -
Noï. PBI.Env.

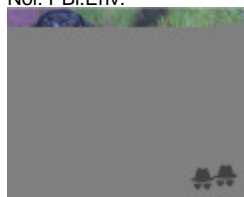

CARIDDI DEL VENTO 1987-11-22
(M) LOI PT153233 (CHIT CHINT) -
BIANCO ARANCIO
MASCHERA ORECCHIE



EDY 1991-08-04 (F) LOI PT171935 -
BIANCO NERO MASCHERA GRANDI
MACC



FRAY DU RIOU DE LA CUVE
1990-05-13 (M) LOF 63556/8313 (VCF,
CHIT, CH A, CH P, CH T, VOF/FTP) - Noï.
PBI.TLi.



FAONA DES BUVEURS D'AIR
1990-07-20 (F) LOF 64444/10164 -
Fau. PBI.Env.



ASTOR DELLA MARCIOLA
1982-11-30 (M) LOI PT126190 -
BIANCO NERO



PICCHIETT

AMOA DEL VENTO
1984-08-17 (F) LOI
PT132884 (Camp.
Ripr.) - BIANCO E
NERO MASCHERA

PICCHIETT

**IPPOCRATE DEL
VENTO**
1982-08-31 (M)
LOI PT119471
(Camp. Ripr.) -

BIANCO E NERO TESTA DI MORO
MACC



CLASTIDIUM FRINE
1984-07-05 (F) LOI
PT130378 - BIANCO
ARANCIO STELLA IN
FRONTE



**ARC DE LA PLAINE DU
GAVE** 1985-06-10 (M)
LOF 53975/6112 (CH GQ,
CHIT, TR, CH P) - Noï.
PBI.TLi.





BETYLE DE SAINT FORTIS
1986-06-22 (F) LOF 55660/7712 -
Fau. PBI.TLi.



BINGO DE LA VALLEE DU FREMUR
1986-05-19 (M) LOF 56696/6612 (TR) -
Fau. PBI.TLi.



**ASTRA DU VIVIER
DU FIEUX** 1985-12-15
(F) LOF 54889/7832 -
Fau. PBI.TLi.

<p>Mère <u>VIVA DES HAUTS DE GAMOND</u> 2004-06-07 (F) LOF 91091/16882 (TR) - Noi. PBI.Env.</p>	<p><u>SIAM DE ROZENN BRUG</u> 2001-02-26 (M) LOF 86157/12836 - Noi. PBI.Env.</p>	<p><u>KOCIZ 3 JRP. 79203 PO -YOUG-</u> 1997-04-10 (M)</p>	<p><u>CH.YOUG.BEL. TOMI JRP. 76456 PO</u> (M)</p>
			<p><u>BONA JRP. 77342 PO</u> (F)</p>
		<p><u>GINA ALESSANDRO & NICOLA JR P</u> <u>79850 PO</u> 1999-05-12 (F) LOF 85401/14947 - Noi. PBI.TLi.</p>	<p><u>ARGO</u> (M)</p>
			<p><u>TEBE DEL VENTO-KIRA JR P 78434</u> <u>PO</u> (F)</p>
	<p><u>PRISCA DU COAT BOCH</u> 1999-06-16 (F) LOF 83146/14973 - Noi. PBI.Env.</p>	<p><u>JESUS DU FLASH</u> 1994-07-26 (M) LOF 73619/10329 (TR) - Noi. PBI.Env.</p>	<p> <u>FRAY DU RIOU DE LA CUVE</u> 1990-05-13 (M) LOF 63556/8313 (VCF, CHIT, CH A, CH P, CH T, VOF/FTP) - Noi. PBI.TLi.</p>
			<p><u>FANNY DU FLASH</u> 1990-03-29 (F) LOF 63828/9995 - Fau. PBI.Env.</p>
	<p><u>MALICE II DES BUVEURS D'AIR</u> 1996-09-22 (F) LOF 78078/14006 - Fau. PBI.Env.</p>	<p> <u>HOLAF DES BUVEURS D'AIR</u> 1992-09-14 (M) LOF 69387/9520 (CH A, CH CS, CH P, CH T, TR) - Fau. PBI.Env.</p>	
		<p><u>INDIRA DES BUVEURS D'AIR dite</u> <u>INDY</u> 1993-06-25 (F) LOF 70964/11742 - Fau. PBI.Env.</p>	

Eleveur : PIERRE GRYSOY
Puce : 250269602507051
Sang italien (estimation) : 57 %
Estimation des points au pédigrée : 30

Taux de consanguinité (estimation) : 3.6 %

FRAY DU RIOU DE LA CUVE (3 X 4,5) : 0.023438
ARC DE LA PLAINE DU GAVE (4 X 5,5,6) : 0.003906
BINGO DE LA VALLEE DU FREMUR (4 X 6) : 0.001953
ASTRA DU VIVIER DU FIEUX (4 X 6) : 0.001953
ESPERIA DEL VENTO (5,5 X 7) : 0.000977
FAUNO DEL VENTO (5 X 6) : 0.000977
VER DE PLAYABARRI (5 X 6,7) : 0.000977
SERNOS DEL BOCIA (6,7,7 X 7,8,8) : 0.000610
ASSO DEL VENTO (5 X 7) : 0.000488
WHITEFIELD HESTER (5 X 7,7) : 0.000488
OLIMPIA DEL VENTO (6,6,7,8 X 8,8) : 0.000336
UGANDA DEL VENTO (6,7 X 7) : 0.000122
CHIM (7 X 7,8) : 0.000122
EDO DELL AZOR (8,8 X 8) : 0.000031



Note : les données ne sont pas garanties. Elles ont été entrées par les membres sans garantie d'exactitude.

