

PIGALLE DE LA RUE FLEURIE

1999-05-21 (F) LOF 82928

Couleur : Noi. PBI.Env.

[fiche affixe](#)

[CLASTIDIUM MILTON](#) 1989-12-24
(M) PT163801 (Ch. Int. Lav., CH GQ) -
BIANCO NERO MACCHIE AL
CORPO



Père
[MIRCO DU BOIS D'ALDEBARAN](#)
1996-05-31 (M)
LOF 77710/11044
(TR)
- Noi. PBI.Env.

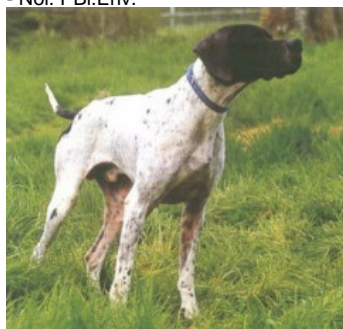

[HEDEN DU BOIS DES PERCHES](#)
1992-08-10 (F) LOF 69381/11256 -
Noi. PBI.Env.

[IPPOCRATE DEL VENTO](#) 1982-08-31
(M) LOI PT119471 (Camp. Ripr.) -
BIANCO E NERO TESTA DI MORO
MACC



[CLASTIDIUM IULA](#) 1987-01-04 (F)
LOI PT145628 - BIANCO ARANCIO
MASCHERA CHIUSA M

[TIBET DE LA LEMBAZ](#) 1982-01-18
(M) SHSB348366 (CH IB, CHIT, CH GQ)



[FAONA DES BUVEURS D'AIR](#)
1990-07-20 (F) LOF 64444/10164 -
Fau. PBI.Env.



[FAUNO DEL VENTO](#)
1977-05-13 (M) LOI
PT073141 (Camp. Ripr.) -
BIANCO NERO
TESTA QUASI

COMPLETA

[ESPERIA DEL
VENTO](#) 1977-05-18
(F) LOI PT073795
(Camp. Ripr.) - BIANCO
NERA TESTA QUASI

COMPLET.

[CLASTIDIUM ASTOR](#) 1980-11-03 (M)
LOI PT107750 - BIANCO ARANCIO
MASCHERA CHIUSA T





[CLASTIDIUM CLERA](#) 1982-06-20 (F)
LOI PT119402 - BIANCO ARANCIO
MACCHIE AL CORPO

[MANDRAKE](#) (M)

[RADE DE LA LEMBAZ](#) (F)

[BINGO DE LA VALLEE DU FREMUR](#)
1986-05-19 (M) LOF 56696/6612 (TR) -
Fau. PBI.TLi.

[ASTRA DU VIVIER
DU FIEUX](#) 1985-12-15
(F) LOF 54889/7832 -
Fau. PBI.TLi.

	<p><u>ARIUS DE LA COTANCE</u> 1985-01-20 (M) LOF 53276/5996 (CHCPS, TR) - Noi. PBI.TLi.</p> 	<p><u>TIBET DE LA LEMBAZ</u> 1982-01-18 (M) SHSB348366 (CH IB, CHIT, CH GQ)</p> 	 <u>MANDRAKE</u> (M)
<p>Mère <u>LENTILLE DE LA RUE FLEURIE</u> 1995-05-03 (F) LOF 74884/13070 (TR) - Noi. PBI.Env.</p>		<p><u>PUCE DU SAMOURAI</u> 1979-09-05 (F) LOF 45354/5088 (CHQFS, TR) - Fau. PBI.TLi.</p> 	<p><u>RADE DE LA LEMBAZ</u> (F)</p>
	<p><u>CHT/QC. CROQUETTE DE LA RUE FLEURIE</u> 1987-07-30 (F) LOF 57715/8321 (TR) - Noi. PBI.Env.</p>	<p><u>TOP DE LA BALINGUE</u> 1982-04-03 (M) LOF 48476/5068 (CH GT, CHQFS, TR) - Mar. PBI.TLi.</p>	<p><u>CLASTIDIUM URALO LOI PT. 75189</u> 1977-07-01 (M) LOF 45016/3835</p> <p><u>VALSE DES BORDS DE L'ISLE</u> (F) LOF 33442/2403</p>
		<p><u>TARA DES BARIANDES</u> 1982-05-08 (F) LOF 49181/5943 - Mar. PBI.TLi.</p>	<p><u>LARK OF GLENSIDE</u> (M) LOF 40103/2815 (TR, CH P)</p> <p><u>LINKA DE LA BALINGUE FCI</u> 1975-03-10 (F) LOF 37441/3275</p>
			<p><u>BRICK</u> (M) LOF 39860/2797</p> <p><u>MISS DU ROSIER NOIR</u> 1976-04-09 (F) LOF 39311/4451</p>

Eleveur : MICHEL VASSENET
Tatouage : YCS098
Sang italien (estimation) : 46 %
Estimation des points au pédigrée : 32

Taux de consanguinité (estimation) : 3.6 %

TIBET DE LA LEMBAZ (3 X 3) : 0.031250
CLASTIDIUM ISLO (6,7,7,7,8,8 X 6,7) : 0.001831
FERREOS TOM (6,7,7,7,8,8 X 6) : 0.001709
CLASTIDIUM MIRCO (6,8 X 5,6) : 0.001343

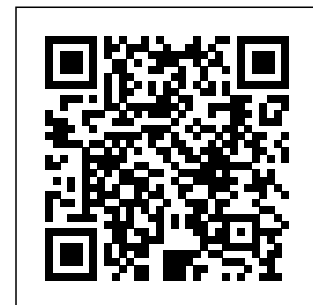

Note : les données ne sont pas garanties. Elles ont été entrées par les membres sans garantie d'exactitude.

