

ULENA DU MAS DU ZOUAVE

2003-04-09 (F) LOF 89192/16456
Couleur : Noï. PBl.Env. / Titres : TR
[fiche affixe](#)



hosted by setter-anglais.fr

Père
[TARTARO DEL VENTO](#)
1999-12-02 (M)

- BIANCO NERO TESTA QUASI
NERA MAC



[ARDITO DEL VENTO](#) 1989-01-04 (M)
LOI PT160123 (CH, Camp. Ripr.) -
BIANCO NERO TESTA QUASI NERA
GRA



[ACROPOLI DEL VENTO](#) 1991 (F) LOI
PT173498 - BIANCO NERO TESTA
QUASI NERA MAC

[FAUNO DEL VENTO](#) 1977-05-13 (M)
LOI PT073141 (Camp. Ripr.) - BIANCO
NERO TESTA QUASI COMPLETA



[ARCA DEL VENTO](#) 1984-08-17 (F)
LOI PT132883 - BIANCO E NERO
MASCHERA GRANDI MA

[ATON DEL VENTO](#) 1986-05-13 (M)
LOI PT142718 - BIANCO NERO
TESTA DI MORO MACCHI



[EFFESO DEL VENTO](#) 1983-07-10 (F)
LOI PT126333 - BIANCO FEGATO
TESTA TUTTA FEGATO

[SERNOS DEL BOCIA](#)
1967-07-16 (M) LOI
PT007177 (CH T) -
BIACO ARANCIO



[UGANDA DEL VENTO](#)
1975-03-30 (F) LOI
PT057872



[ASSO DEL VENTO](#)
1982-06-03 (M) LOI
PT119446 - BIANCO
NERO MASCHERA
MACCHIA SUL



[ESPERIA DEL
VENTO](#) 1977-05-18
(F) LOI PT073795
(Camp. Ripr.) - BIANCO
NERA TESTA QUASI
COMPLET.



[FAUNO DEL VENTO](#)
1977-05-13 (M) LOI
PT073141 (Camp. Ripr.) -
BIANCO NERO
TESTA QUASI
COMPLETA







[ESPERIA DEL
VENTO](#) 1977-05-18
(F) LOI PT073795
(Camp. Ripr.) - BIANCO
NERA TESTA QUASI
COMPLET.



[ADONE](#) 1975-03-28 (M) LOI
PT061089

[FIESTA DEL VENTO](#) 1977-05-13 (F)
LOI PT073144 - BIANCO NERA
TESTA DI MORO GRANDE

<p>Mère <u>LUNA</u> 1995-07-18 (F) LOF 75480/12789 (TR) - Noi. PBI.Env.</p> 	<p><u>ERCOLE DEL VENTO</u> 1986-06-16 (M) LOF 57008/6399 (TR) - Noi. PBI.TLi.</p>	<p><u>ADONE</u> (M)</p>	<p> <u>EDO DELL AZOR</u> (M) LOI 32834</p>
	<p><u>GINA DE LA DUNE AUX OYATS</u> 1991-08-19 (F) LOF 67010/11261 (TR) - Mar. PBI.Env.</p> 	<p><u>BRICK DES PISES</u> 1986-08-22 (M) LOF 56557/6666 (CHIT, CH GQ, VCF, TR, CHR GQ) - Noi. PBI.Env.</p> 	<p><u>FANTASIA DEL VENTO</u> (F) LOI 128571</p>
		<p><u>DIABLESSE DE TARTARIN</u> 1988-08-19 (F) LOF 60076/8953 (TR) - Noi. PBI.TLi.</p>	<p><u>VAMP DU BOIS DE MOUN</u> 1984-06-05 (F) LOF 52432/6924 (TR) - Fau. PBI.Env.</p> <p><u>GILES DEL BOCIA</u> 1982-07-01 (M) LOI 117055 (CH T)</p> <p><u>BUBA DELLA CERVARA</u> 1986-03-14 (F) LOF 56872/7621 - Noi. PBI.Env.</p>

Eleveur : PHILIPPE & M. PERIER PIERRE MARSAL

Cotation : 6

Tatouage : 2CXK648

Sang italien (estimation) : 96 %

Estimation des points au pédigrée : 26

Taux de consanguinité (estimation) : 3.9 %

FAUNO DEL VENTO (3,4 X 4) : 0.023438

SERNOS DEL BOCIA (4,5,5,6 X 5,6,8,8) : 0.009521

UGANDA DEL VENTO (4,5,5,6 X 5) : 0.002930

OLIMPIA DEL VENTO (5,5,5,6,6,7 X 6) : 0.001953

CLASTIDIUM ISLO (6,6,6,7,7,8 X 7,7,8) : 0.001556



Résultats expositions

Lieu	Date	Classe	Juge	Qualif.	Pts
FR <u>Caussade Exposition Nationale d'</u>	2004-05-22	CJF	Daniel Le Pennec Philippe Dubroca	TB	4
FR <u>Brens Exposition Nationale d'Ele</u>	2007-05-26	CTF	Christiane Schweger Jacques Deguillaume Pierre Nicolas	TB	4
FR <u>Mezieres-Lez-Clery Exposition Na</u>	2008-05-24	CTF	Magali Raffy Daniel Le Pennec Georges Riva	TB	4

Total des points

12

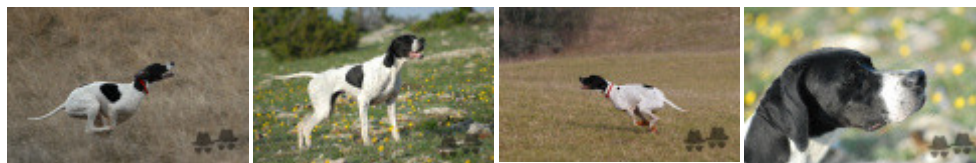

Note : les données ne sont pas garanties. Elles ont été entrées par les membres sans garantie d'exactitude.