

LEA DES BUVEURS D'AIR

1995-11-07 (F) LOF 76226/15364

Couleur : Noi. PBI.Env.

[fiche affixe](#)

FRAY DU RIOU DE LA CUVE
1990-05-13 (M) LOF 63556/8313 (VCF,
CHIT, CH A, CH P, CH T, VOF/FTP) - Noi.
PBI.TLi.



Père
HASTRO DES BUVEURS D'AIR
1992-09-14 (M)
LOF 69385/9372
(CH A, CH GQ, CH CS, TR)
- Fau. PBI.Env.



DECIBEL DU BOIS DES PERCHES
1988-09-14 (F) LOF 60486/8884 (TR) -
Fau. PBI.Env.



ARC DE LA PLAINE DU GAVE
1985-06-10 (M) LOF 53975/6112 (CH
GQ, CHIT, TR, CH P) - Noi. PBI.TLi.



BETYLE DE SAINT FORTIS
1986-06-22 (F) LOF 55660/7712 -
Fau. PBI.TLi.

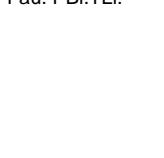

BINGO DE LA VALLEE DU FREMUR
1986-05-19 (M) LOF 56696/6612 (TR) -
Fau. PBI.TLi.

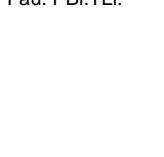

ASTRA DU VIVIER DU FIEUX
1985-12-15 (F) LOF 54889/7832 -
Fau. PBI.TLi.



**IPPOCAMPO DEL
VENTO** 1982-08-31
(M) LOI 119470

TAIGA DE LA PASSEE 1982-11-08
(F) LOF 49660/6454 - Noi. PBI.TLi.

CROLL 1983-03-30 (M) LOI 121558
(CHIT, CH GQ)

BOGAS TINA DKK. 33585/82
1982-05-22 (F) LOF 50375/5931 -
Fau. PBI.TLi.



**VER DE
PLAYABARRI**
1984-02-08 (M)
LOF 58593/6648-
(CHIT, CH GQ, TR) -

Fau. PBI.Env.

VANESSA DE LA LEMBAZ
1984-02-01 (F) LOF 55002/7100 - Noi.
PBI.TLi.

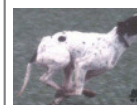

**MARCH DELLA
CISA** 1981-04-04 (M)
LOI 109927 (CH IB,
CHIT, CH GQ, TR) - Noi
Pbl Env

WHITEFIELD HESTER 1983-06-23
(F) LOF 53313/6629 (TR) - Fau.
PBI.Env.

| | | | |
|---|---|---|--|
| | <p><u>BINGO DE LA VALLEE DU FREMUR</u> 1986-05-19 (M) LOF 56696/6612 (TR) - Fau. PBI.TLi.</p> | <p><u>VER DE PLAYABARRI</u> 1984-02-08 (M) LOF 58593/6648- (CHIT, CH GQ, TR) - Fau. PBI.Env.</p>  | <p><u>SUK DE LA MAZORRA</u> 1981-03-29 (M)</p> |
| <p>Mère <u>IRMA DE LA VALLEE DU FREMUR</u> 1993-06-10 (F) LOF 70837/11617 - Noi. PBI.TLi.</p> | <p><u>FUSCHIA DU FOND DE LA NOYE</u> 1990-02-16 (F) LOF 63124/9867 - Noi. PBI.TLi.</p> | <p><u>VANESSA DE LA LEMBAZ</u> 1984-02-01 (F) LOF 55002/7100 - Noi. PBI.TLi.</p> | <p><u>REBA DELLA CISA</u> (F)</p> |
| | <p><u>FUSCHIA DU FOND DE LA NOYE</u> 1990-02-16 (F) LOF 63124/9867 - Noi. PBI.TLi.</p> | <p><u>DARNICH DU BOIS DES PERCHES</u> 1988-09-14 (M) LOF 60481/7411 (CHIT) - Fau. PBI.Env.</p> | <p> <u>MANDRAKE</u> (M) LOI 60689</p> |
| | | <p><u>AYA DES CHEVECHES</u> 1985-09-02 (F) LOF 54587/7600 - Noi. PBI.TLi.</p> | <p><u>ANDY (BATTILOTTI)</u> (F)</p> |
| | | | <p><u>BINGO DE LA VALLEE DU FREMUR</u> 1986-05-19 (M) LOF 56696/6612 (TR) - Fau. PBI.TLi.</p> |
| | | | <p> <u>ASTRA DU VIVIER DU FIEUX</u> 1985-12-15 (F) LOF 54889/7832 - Fau. PBI.TLi.</p> |
| | | | <p> <u>FAUNO DEL VENTO</u> 1977-05-13 (M)</p> |
| | | | <p><u>OPHELIE DE LA DUNE AUX OYATS</u> 1978-06-24 (F) LOF 42835/4545 (CH CS)</p> |

Eleveur : EMMANUEL BOURGEOIS
Cotation : 1
Tatouage : TNK371
Sang italien (estimation) : 75 %
Estimation des points au pédigrée : 28

Taux de consanguinité (estimation) : 10 %

BINGO DE LA VALLEE DU FREMUR (3 X 2,4) : 0.078125
ASTRA DU VIVIER DU FIEUX (3 X 4) : 0.015625
FAUNO DEL VENTO (5 X 4) : 0.003906
CLASTIDIUM ISLO (7,7 X 8,8 X 6,7,8,8) : 0.000763
ARLETTE DEL GUERCIO (7,7 X 6,8,8) : 0.000366
EDO DELL AZOR (7,7 X 6,8,8) : 0.000366
SERNOS DEL BOGIA (6,8 X 5) : 0.000244
NARVIK DU VRIZON (7 X 7) : 0.000122

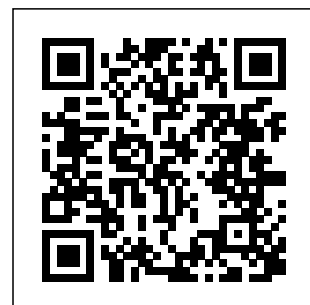

Note : les données ne sont pas garanties. Elles ont été entrées par les membres sans garantie d'exactitude.

