HERMIONE DES RIVES DE L'EYRE

2012-06-11 (F) LOF 103168/19947
Couleur : Noi. PBl.Env.
fiche affixe

<table>
<tr><td rowspan="8">Père
BANCO DU MAS DU ZOUAVE
2006-06-28 (M)
LOF 94248/14678
(VOF/FTP, CHR GQ)
- Fau. PBl.Env.
 </td><td rowspan="4">TITAN 2001-07-15 (M) LOI LO01166881 (CH GQ, CH(IT)T) - BIANCO ARANCIO MASCHERA CHIUSA E
 </td><td rowspan="2">RIBOT DELLA NOCE 1995-04-25 (M) LOI PT189608 (CHIT, CH GQ, CH(IT)T, CH(IT)B) - BIANCO NERO MASCHERA SIMMETRICA
 </td><td> CARIDDI DEL VENTO 1987-11-22 (M) LOI PT153233 (CHIT CHINT) - BIANCO ARANCIO MASCHERA,ORECCHIE</td></tr>
<tr><td> 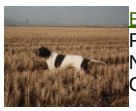 EDY 1991-08-04 (F) LOI PT171935 - BIANCO NERO MASCHERA GRANDI MACC</td></tr>
<tr><td rowspan="2">JAGA 1998-02-20 (F) LOF 98137098 - BIANCO NERO
 </td><td> HARDY DU BOIS DES PERCHES 1992-08-10 (M) LOF 986375 (CH IT) - Fau. PBl.TLi.</td></tr>
<tr><td>TESS 1994-05-01 (F) LOI PT186111 - BIANCO NERO MASCHERA SIMMETRICA</td></tr>
<tr><td rowspan="4">TAFNA DU MAS DU ZOUAVE
2002-09-30 (F) LOF 88877/16455
(CHIT) - Fau. PBl.Env.
 </td><td rowspan="2">EUGUBIUM ICKS 1996-07-31 (M) LOF 88741/13128 - Fau. PBl.TLi.
 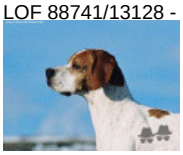 </td><td> 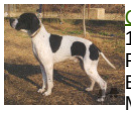 CLASTIDIUM FAUNO 1993-03-15 (M) LOI PT180209 (CHIT) - BIANCO CON MACCHIE NERE SUL CORP</td></tr>
<tr><td> ESTER DEL PRATESI (F) LOI 162458</td></tr>
<tr><td rowspan="2">NANI 1997-05-17 (F) LOF 79100/15262 - Noi. PBl.Env.
 </td><td>JOBI DES PISES 1994-04-22 (M) LOF 72604/10476 - Fau. PBl.Env.</td></tr>
<tr><td> GINA DE LA DUNE AUX OYATS 1991-08-19 (F) LOF 67010/11261 (TR) - Mar. PBl.Env.</td></tr>
<tr><td rowspan="8">Mère
DAX DE LA GARENNE D'ARMAGNAC
2008-05-04 (F)
LOF 97014/18242
(CH A)
- Noi. PBl.TLi.</td><td rowspan="4">UISKING DU HAUT DE LA DETRESSE 2003-06-26 (M) LOF 90045/13703 - Noi. PBl.TLi.</td><td rowspan="2">NERACK DE LA GARENNE D'ARMAGNAC 1997-09-18 (M) LOF 80085/11609 (TR, CH IB, CH A, CH P, CH T, CHIT) - Noi.</td><td>LUIS DE SAINT GUILLEM DE LOSAC 1995-03-05 (M) LOF 74269/10426 (CH A, CH P, CH T, TR) - Noi. PBl.Env.</td></tr>
<tr><td>HONNEUR DE LA GARENNE D'ARMAGNAC 1992-04-02 (F) LOF 69333/11290 - Noi.</td></tr>
<tr><td rowspan="2">MONA DU HAUT DE LA DETRESSE 1996-01-06 (F) LOF 76360/13488 - Fau. PBl.Env.</td><td> HASTRO DES BUVEURS D'AIR 1992-09-14 (M) LOF 69385/9372 (CH A, CH GQ, CH CS, TR) - Fau. PBl.Env.</td></tr>
<tr><td>FURY DU RIOU DE LA CUVE 1990-05-13 (F) LOF 63564/9773 - Fau. PBl.TLi.</td></tr>
<tr><td rowspan="4">POLKA DEL SASSALBO 2004-01-04 (F) LOF 92595/16697 - Noi.</td><td rowspan="2">NERACK DE LA GARENNE D'ARMAGNAC 1997-09-18 (M) LOF 80085/11609 (TR, CH IB, CH A, CH P, CH T, CHIT) - Noi.</td><td>LUIS DE SAINT GUILLEM DE LOSAC 1995-03-05 (M) LOF 74269/10426 (CH A, CH P, CH T, TR) - Noi. PBl.Env.</td></tr>
<tr><td>HONNEUR DE LA GARENNE D'ARMAGNAC 1992-04-02 (F) LOF 69333/11290 - Noi.</td></tr>
<tr><td rowspan="2">HILDA DEL SASSALBO 1997-08-21 (F) LOI LO9869070 (Ch. Ital. Lav., Ch. Int. Lav.) - BIANCO ARANCIO MASCHERA CHIUSA M</td><td> HARDY DU BOIS DES PERCHES 1992-08-10 (M) LOF 986375 (CH IT) - Fau. PBl.TLi.</td></tr>
<tr><td>FIABA DEL SASSALBO 2001-07-03 (F) LOI PT171968 (CH GQ) - BIANCO ARANCIO MASCHERA APERTA M</td></tr>
</table>

Eleveur : THOMAS & MLE CABOT MARIE ROQUE
Cotation : 1
Tatouage : 2HBM513
Sang italien (estimation) : 81 %
Estimation des points au pédigrée : 38

Taux de consanguinité (estimation) : 1.5 %

HARDY DU BOIS DES PERCHES (4 X 4,7) : 0.008789
MARCH DELLA CISA (6,6,7 X 6,6,7,7) : 0.003418
SERNOS DEL BOCIA (7,7,8,8,8 X 8,8,8) : 0.000641
IPPOCRATE DEL VENTO (5 X 7) : 0.000519
VER DE PLAYABARRI (6,7 X 7,7) : 0.000488
BINGO DE LA VALLEE DU FREMUR (6 X 6,6) : 0.000488
ASTRA DU VIVIER DU FIEUX (6 X 6,6) : 0.000488
ARDITO DEL VENTO (5 X 8) : 0.000252
FAUNO DEL VENTO (6,6,8,8 X 8) : 0.000183
ESPERIA DEL VENTO (6,6,7 X 8) : 0.000183
CLASTIDIUM MIRCO (8,8 X 8) : 0.000031

Note : les données ne sont pas garanties. Elles ont été entrées par les membres sans garantie d'exactitude.