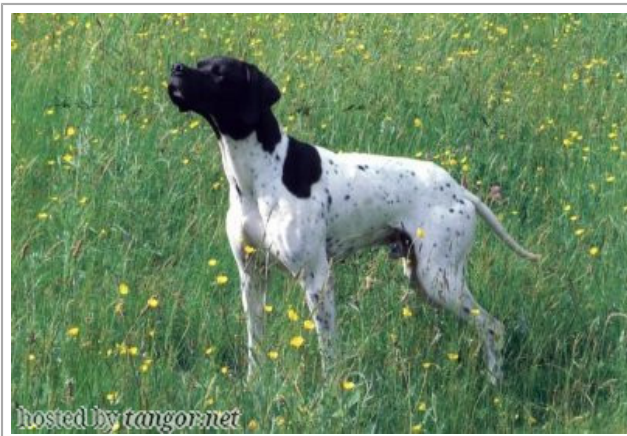

**VOLNAY DES BUVEURS D'AIR**

2004-07-21 (M) LOF 91427/13977

Couleur : Noï. PBI.Env.

[fiche affixe](#)

Père

[OTIS DES BUVEURS D'AIR](#)

1998-05-14 (M)

LOF 81075/11843

(CH CS, CH GQ, TR)

- Noï. PBI.Env.

[MIRCO DU BOIS D'ALDEBARAN](#)

1996-05-31 (M) LOF 77710/11044 (TR)

- Noï. PBI.Env.

[MORENA DU BOIS DES PERCHES](#)

1996-08-18 (F) LOF 77766/13315 -

Fau. PBI.Env.

[CLASTIDIUM MILTON](#) 1989-12-24  
(M) PT163801 (Ch. Int. Lav., CH GQ) -  
BIANCO NERO MACCHIE AL  
CORPO

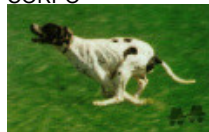
[HEDEN DU BOIS DES PERCHES](#)

1992-08-10 (F) LOF 69381/11256 -

Noï. PBI.Env.

[FRAY DU RIOU DE LA CUVE](#)  
1990-05-13 (M) LOF 63556/8313 (VCF,  
CHIT, CH A, CH P, CH T, VOF/FTP) - Noï.  
PBI.TLi.



[FAONA DES BUVEURS D'AIR](#)  
1990-07-20 (F) LOF 64444/10164 -  
Fau. PBI.Env.



[IPPOCRATE DEL VENTO](#)  
1982-08-31 (M)  
LOI PT119471  
(Camp. Ripr.) -  
BIANCO E NERO TESTA DI MORO  
MACC

[CLASTIDIUM IULA](#) 1987-01-04 (F)  
LOI PT145628 - BIANCO ARANCIO  
MASCHERA CHIUSA M

[TIBET DE LA LEMBAZ](#) 1982-01-18  
(M) SHSB348366 (CH  
IB, CHIT, CH GQ)







[FAONA DES BUVEURS D'AIR](#)  
1990-07-20 (F) LOF  
64444/10164 - Fau. PBI.Env.

[ARC DE LA PLAINE DU GAVE](#) 1985-06-10 (M)  
LOF 53975/6112 (CH GQ,  
CHIT, TR, CH P) - Noï.  
PBI.TLi.

[BETYLE DE SAINT FORTIS](#)  
1986-06-22 (F) LOF 55660/7712 -  
Fau. PBI.TLi.

[BINGO DE LA VALLEE DU FREMUR](#)  
1986-05-19 (M) LOF 56696/6612 (TR) -  
Fau. PBI.TLi.

[ASTRA DU VIVIER DU FIEUX](#) 1985-12-15  
(F) LOF 54889/7832 -  
Fau. PBI.TLi.

	<p><u>CLASTIDIUM FAUNO</u> 1993-03-15 (M) LOI PT180209 (CHIT) - BIANCO CON MACCHIE NERE SUL CORP</p> 	<p><u>CELO</u> 1983-10-03 (M) LOI PT126174 - BIANCO MACCHIE NERE CENTRO DORSO</p> <p><u>CELINO</u> 1986-08-03 (M) LOI PT142531 - TESTA NERA SPALLE NERE MACCHIA N</p>	
<p>Mère <u>ROMY DE L'AUORO</u> 2000-04-14 (F) LOF 84078/14994 - Noi. PBI.Env.</p>	<p><u>HOLGA DE L'AUORO</u> 1992-04-21 (F) LOF 68219/11199 (CH P CH CS) HD-A - Noi. PBI.Env.</p> 	<p><u>CLASTIDIUM HUMBRIA</u> 1986-05-25 (F) LOI PT141104 - BIANCO ARANCIO STELLA IN FRONTE</p>	<p><u>EMILIAE ZAZA</u> 1983-09-17 (F) LOI PT126175 - BIANCO NERO TESTA COLLO DORSO NE</p>
		<p><u>ARIUS DE LA COTANCE</u> 1985-01-20 (M) LOF 53276/5996 (CHCPS, TR) - Noi. PBI.TLi.</p> 	<p><u>TIBET DE LA LEMBAZ</u> 1982-01-18 (M) SHSB348366 (CH IB, CHIT, CH GQ)</p> 
		<p><u>EDEN DU MONT PELLADE</u> 1989-06-07 (F) LOF 61956/9413 - Fau. PBI.Env.</p> 	<p><u>PUCE DU SAMOURAI</u> 1979-09-05 (F) LOF 45354/5088 (CHQFS, TR) - Fau. PBI.TLi.</p> 
			<p><u>VOX DELLA CERVARA</u> 1984-08-02 (M) LOI 131222</p>
			<p><u>AIDA DE LA LEMBAZ</u> 1985-06-06 (F) LOF 56426/7480 - Fau. PBI.Env.</p>

Eleveur : EMMANUEL & LAURENCE BOURGEOIS

Cotation : 1

Tatouage : 2DYB260

Sang italien (estimation) : 71 %

Estimation des points au pédigrée : 28

## Taux de consanguinité (estimation) : 2 %

TIBET DE LA LEMBAZ (4 X 4,5) : 0.011719  
CLASTIDIUM ZELLA (6,7 X 5) : 0.001648  
SERNOS DEL BOCIA (6,7 X 6,7,7,7) : 0.001587  
FERREOS TOM (7,8,8,8,8 X 6,7,7,7) : 0.001343  
FAUNO DEL VENTO (5 X 6) : 0.000977  
CLASTIDIUM ISLO (7,8,8,8,8 X 8,8,8) : 0.000488  
CLASTIDIUM POCKER (6,7,8 X 6) : 0.000488  
OLIMPIA DEL VENTO (6,7 X 7,8) : 0.000488  
CLASTIDIUM PITER (7 X 5) : 0.000488  
BOSS DEL GUERCIO (6 X 7) : 0.000244  
CHIM (7,8 X 7) : 0.000183  
GLENDIA DELLA CISA (7,8 X 7) : 0.000183  
EDO DELL AZOR (8,8 X 7,8) : 0.000153  
CLASTIDIUM MIRCO (7,8 X 7,8) : 0.000092  
ARLETTE DEL GUERCIO (8,8 X 8) : 0.000031  
TINO BOGAS (8 X 8,8) : 0.000031



## Résultats expositions

Lieu	Date	Classe	Juge	Qualif.	Pts
FR <a href="#">Bagnoles De L'Orne Exposition Na</a>	2005-05-21	CJM	Anne Le Tinnier	EXC	7
FR <a href="#">Saint Martin Du Bois Exposition</a>	2006-05-20	CTM	Christiane Schweger Jacques Beillard Jean-Claude Darrigade	RCACS+EXC	11
FR <a href="#">Herm Exposition Speciale de Race</a>	2006-10-28	CTM	Anne Le Tinnier	EXC	7
FR <a href="#">Brens Exposition Nationale d'Ele</a>	2007-05-26	CTM	Anne Le Tinnier Magali Raffy Daniel Le Pennec	CACS+EXC	12
FR <a href="#">Herm Exposition Speciale de Race</a>	2007-10-27	CTM	Magali Raffy	EXC	7
FR <a href="#">Amiens Exposition Canine Interna</a>	2008-05-03	CTM	Evelyne Dumand	CACIB+CACS+1 EXC	12
Total des points					56



Note : les données ne sont pas garanties. Elles ont été entrées par les membres sans garantie d'exactitude.