

DIAM DU BRADNER

2008-03-13 (F) LOF 96829/17981
Couleur : Noï. PBI.Env.
[fiche affixe](#)



hosted by tangor.net

OKLAND DES BUVEURS D'AIR
1998-05-14 (M) LOF 81073/11782 (CH
P, CH A, CH T, TR) - Noï. PBI.Env.



Père
SIEF DE L'ESCALAYOLE
2001-07-01 (M)
LOF 86454/12986
(TR, CH CS, CH IB, CH A, CHIT, CHR QC)
- Noï. PBI.Env.

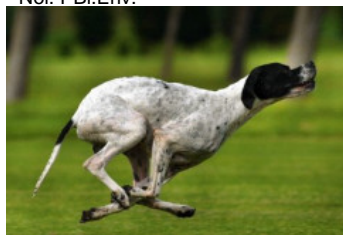

**NELL DU CLAPET AUX
BARTAVELLES** 1997-04-18 (F) LOF
78686/15090 (TR, CH A, CH P, CH T) -
Fau. PBI.Env.

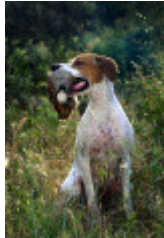

MIRCO DU BOIS D'ALDEBARAN
1996-05-31 (M) LOF 77710/11044 (TR)
- Noï. PBI.Env.



MORENA DU BOIS DES PERCHES
1996-08-18 (F) LOF 77766/13315 -
Fau. PBI.Env.

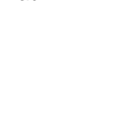

IVAN DU FLASH 1993-07-14 (M) LOF
71209/10865 (CH P, TR) - Fau. PBI.TLi.



**GIPSY DU GARRON DES
ROCAILLES** 1991-08-22 (F) LOF
67018/10574 - Noï. PBI.Env.

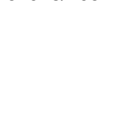

**CLASTIDIUM
MILTON**
1989-12-24 (M)
PT163801 (Ch. Int.
Lav., CH GQ) -

**BIANCO NERO MACCHIE AL
CORPO**

HEDEN DU BOIS DES PERCHES
1992-08-10 (F) LOF 69381/11256 -
Noï. PBI.Env.



**FRAY DU RIOU DE
LA CUVE** 1990-05-13
(M) LOF 63556/8313
(VCF, CHIT, CH A, CH P,
CH T, VOF/FTP) - Noï.

PBI.TLi.







FAONA DES BUVEURS D'AIR
1990-07-20 (F) LOF
64444/10164 - Fau. PBI.Env.

BINGO DE LA VALLEE DU FREMUR
1986-05-19 (M) LOF 56696/6612 (TR) -
Fau. PBI.TLi.

DIANE DU FLASH 1988-07-05 (F)
LOF 60871/8757 - Fau. PBI.TLi.

CRAK D'ALBA SERENA 1987-08-22
(M) LOF 58249/7754 - Noï. PBI.Env.

CILDHA DU CLOS DU PATRIS
1987-08-03 (F) LOF 58327/8863 - Noï.
PBI.Env.

	<p><u>TAMBO DES FEUX DE LA PASSION</u> 2002-05-12 (M) LOF 90164/13447 - Noi. PBI.Env.</p> 	<p><u>RIBOT DELLA NOCE</u> 1995-04-25 (M) LOI PT189608 (CHIT, CH GQ, CH(IT)T, CH(IT)B) - BIANCO NERO MASCHERA SIMMETRICA</p> 	<p><u>CARIDDI DEL VENTO</u> 1987-11-22 (M) LOI PT153233 (CHIT CHINT) - BIANCO ARANCIO MASCHERA, ORECCHIE</p> 
<p>Mère <u>VISA DES GORGES DU REGALON</u> 2004-03-02 (F) LOF 90644/16849 - Noi. PBI.Env.</p> 	<p><u>MEPS DE COUCAREILLE</u> 1996-09-11 (F) LOF 78311/13430 - Noi. PBI.Env.</p>	<p><u>ONYX DU MONT DES CATS</u> (F) LOI 08173714636</p>	<p><u>EDY</u> 1991-08-04 (F) LOI PT171935 - BIANCO NERO MASCHERA GRANDI MACC</p> 
		<p><u>ARGO</u> 1991-05-28 (M)</p>	<p><u>ALAMBO' DEL VENTO</u> 1996-06-11 (M)</p> <p><u>HAWAI DE CUMBRAOS</u> 1992-05-16 (F) LOF 81053/13778</p>
		<p><u>HERMINE DE COUCAREILLE</u> 1992-06-19 (F) LOF 69166/11304 (TR) - Fau. PBI.Env.</p>	<p><u>ASSO DEL VENTO</u> 1982-06-03 (M) (CH IB, TR, CHIT, CH(IT)B, CH(IT)T)</p> <p><u>TASMANIA DEL VENTO</u> (F) LOI 155050</p> <p><u>BRICK DES PISES</u> 1986-08-22 (M) LOF 56557/6666 (CHIT, CH GQ, VCF, TR, CHR GQ) - Noi. PBI.Env.</p> <p><u>ARIA DE LA COTANCE</u> 1985-01-20 (F) LOF 53283/10135 - Fau. PBI.TLi.</p>

Eleveur : JEAN-PIERRE BERNARD
Cotation : 1
Puce : 250269602282316
Sang italien (estimation) : 71 %
Estimation des points au pédigrée : 23

Taux de consanguinité (estimation) : 2.2 %

[BINGO DE LA VALLEE DU FREMUR](#) (4,5,6 X 5) : 0.006836
[ASTRA DU VIVIER DU FIEUX](#) (5,6 X 5) : 0.002930
[IPPOCRATE DEL VENTO](#) (5 X 5) : 0.002075
[TIBET DE LA LEMBAZ](#) (5 X 5) : 0.001953
[MARCH DELLA CISA](#) (6,7 X 5,6) : 0.001465
[ESPERIA DEL VENTO](#) (6 X 6,6,7,8,8) : 0.000977
[VER DE PLAYABARRI](#) (5,5,6,7 X 6) : 0.000977
[FAUNO DEL VENTO](#) (6 X 6,7,7,8,8,8,8) : 0.000977
[SERNOS DEL BOCIA](#) (7,8 X 6,7,8,8,8,8) : 0.000671
[WHITEFIELD HESTER](#) (6,6,7 X 6) : 0.000488
[CLASTIDIUM ISLO](#) (8,8,8 X 7,8,8,8,8) : 0.000458
[UGANDA DEL VENTO](#) (7 X 6,7,8,8,8,8) : 0.000366
[EDO DELL AZOR](#) (8,8 X 6,8,8) : 0.000305
[CHIM](#) (7,7,8 X 7,8) : 0.000305
[CLASTIDIUM ASTOR](#) (6 X 7) : 0.000305
[CLASTIDIUM MIRCO](#) (8,8 X 6) : 0.000244
[OLIMPIA DEL VENTO](#) (7,8 X 7,7,7,8,8) : 0.000214
[GLENDA DELLA CISA](#) (7,7,8 X 8,8) : 0.000153
[VALSE DES BORDS DE L'ISLE](#) (8 X 6) : 0.000122
[UGANDA DEL VENTO](#) (8 X 6) : 0.000122
[CLASTIDIUM MIRCO](#) (8,8,8,8 X 8) : 0.000092
[CLASTIDIUM VIB](#) (7,7,7,8 X 8) : 0.000061
[ARLETTE DEL GUERCIO](#) (8,8 X 8) : 0.000061
[CLASTIDIUM ZELLA](#) (7,8 X 8) : 0.000031
[FERREOS TOM](#) (8 X 8) : 0.000031

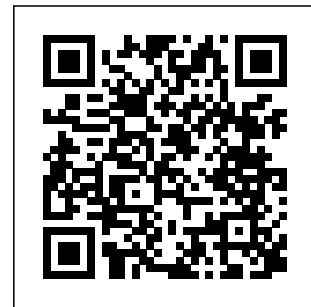

Résultats expositions

Lieu	Date	Classe	Juge	Qualif.	Pts
FR Roujan Exposition Nationale d'EI	2009-06-06	CJF	Magali Raffy	4 EXC	7
FR Villepinte Exposition Championna	2011-07-07	CTF	Magali Raffy	2 TB	4
FR CHAMPIONNAT DE FRANCE (VILLEPINT	2011-07-09	CTF		2 TB	4
FR MONDIALE 2011 (VILLEPINTE)	2011-07-10	CTF		3 TB	4
Total des points					19



Note : les données ne sont pas garanties. Elles ont été entrées par les membres sans garantie d'exactitude.