

**PISE DU BOIS DES PERCHES**

1999-07-13 (F) LOF 83194

Couleur : Fau. PBl.Env.

[fiche affixe](#)

**FRAY DU RIOU DE LA CUVE**  
1990-05-13 (M) LOF 63556/8313 (VCF,  
CHIT, CH A, CH P, CH T, VOF/FTP) - Noi.  
PBl.TLi.



Père  
**JOHNSON DU BOIS DES PERCHES**  
1994-08-18 (M)  
LOF 73401/10531  
(CH A, CH P, CH GQ, CHIT, TR)  
- Fau. PBl.Env.



**FAONA DES BUVEURS D'AIR**  
1990-07-20 (F) LOF 64444/10164 -  
Fau. PBl.Env.



**ARC DE LA PLAINE DU GAVE**  
1985-06-10 (M) LOF 53975/6112 (CH  
GQ, CHIT, TR, CH P) - Noi. PBl.TLi.



**IPPOCAMPO DEL  
VENTO** 1982-08-31  
(M) LOI 119470

**TAIGA DE LA PASSEE** 1982-11-08  
(F) LOF 49660/6454 - Noi. PBl.TLi.

**CROLL** 1983-03-30 (M) LOI 121558  
(CHIT, CH GQ)

**BETYLE DE SAINT FORTIS**  
1986-06-22 (F) LOF 55660/7712 -  
Fau. PBl.TLi.

**BOGAS TINA DKK. 33585/82**  
1982-05-22 (F) LOF 50375/5931 -  
Fau. PBl.TLi.

**BINGO DE LA VALLEE DU FREMUR**  
1986-05-19 (M) LOF 56696/6612 (TR) -  
Fau. PBl.TLi.



**VER DE  
PLAYABARRI**  
1984-02-08 (M)  
LOF 58593/6648-  
(CHIT, CH GQ, TR) -

Fau. PBl.Env.

**VANESSA DE LA LEMBAZ**  
1984-02-01 (F) LOF 55002/7100 - Noi.  
PBl.TLi.

**ASTRA DU VIVIER DU FIEUX**  
1985-12-15 (F) LOF 54889/7832 -  
Fau. PBl.TLi.

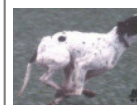

**MARCH DELLA  
CISA** 1981-04-04 (M)  
LOI 109927 (CH IB,  
CHIT, CH GQ, TR) - Noi  
Pbl Env

**WHITEFIELD HESTER** 1983-06-23  
(F) LOF 53313/6629 (TR) - Fau.  
PBl.Env.

<p>Mère <u>HARISSA DE TORFOU</u> 1992-08-02 (F) LOF 69461/11450 - Fau. PBI.Env.</p>	<p><u>ALPIN DE LA COTANCE</u> 1985-01-20 (M) LOF 53280/5868 (CH IB, TR) - Fau. PBI.Env. </p>	<p><u>TIBET DE LA LEMBAZ</u> 1982-01-18 (M) SHSB348366 (CH IB, CHIT, CH GQ) </p>	<p><u>MANDRAKE</u> (M) </p>	
	<p><u>PUCE DU SAMOURAI</u> 1979-09-05 (F) LOF 45354/5088 (CHQFS, TR) - Fau. PBI.TLi. </p>	<p><u>RADE DE LA LEMBAZ</u> (F)</p>	<p><u>CLASTIDIUM URALO LOI PT. 75189</u> 1977-07-01 (M) LOF 45016/3835</p>	<p><u>VALSE DES BORDS DE L'ISLE</u> (F) LOF 33442/2403</p>
	<p><u>FIONA DES BUVEURS D'AIR</u> 1990-07-20 (F) LOF 64447/10234 (TR) - Fau. PBI.Env.</p>	<p><u>BINGO DE LA VALLEE DU FREMUR</u> 1986-05-19 (M) LOF 56696/6612 (TR) - Fau. PBI.TLi.</p>	<p><u>VER DE PLAYABARRI</u> 1984-02-08 (M) LOF 58593/6648- (CHIT, CH GQ, TR) - Fau. PBI.Env.</p>	<p><u>VANESSA DE LA LEMBAZ</u> 1984-02-01 (F) LOF 55002/7100 - Noi. PBI.TLi.</p>
	<p><u>ASTRA DU VIVIER DU FIEUX</u> 1985-12-15 (F) LOF 54889/7832 - Fau. PBI.TLi. </p>	<p><u>MARCH DELLA CISA</u> 1981-04-04 (M) LOI 109927 (CH IB, CHIT, CH GQ, TR) - Noi Pbl Env</p>	<p><u>WHITEFIELD HESTER</u> 1983-06-23 (F) LOF 53313/6629 (TR) - Fau. PBI.Env.</p>	

Eleveur : CHRISTOPHE DE BALORRE  
Tatouage : YLG281  
Sang italien (estimation) : 58 %  
Estimation des points au pédigrée : 31

## Taux de consanguinité (estimation) : 6.4 %

BINGO DE LA VALLEE DU FREMUR (3 X 3) : 0.031250  
ASTRA DU VIVIER DU FIEUX (3 X 3) : 0.031250  
CLASTIDIUM ISLO (7,7,8,8 X 7,7,7,8) : 0.000824  
ARLETTE DEL GUERCIO (7,7 X 7,7) : 0.000244  
EDO DELL AZOR (7,7 X 7,7) : 0.000244  
CLASTIDIUM MIRCO (7 X 6,7) : 0.000244

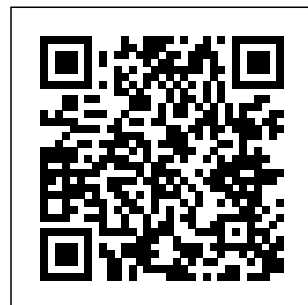

Note : les données ne sont pas garanties. Elles ont été entrées par les membres sans garantie d'exactitude.

