

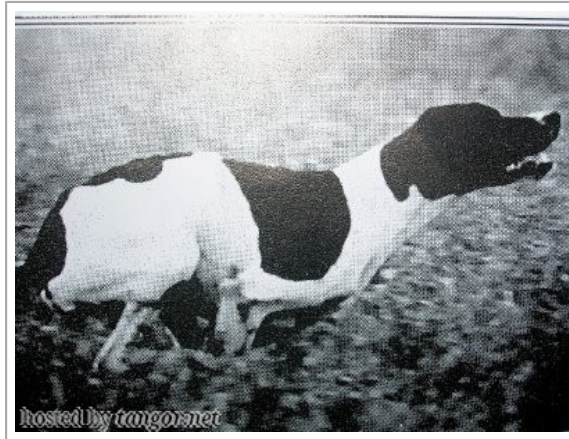





JAVA DES MARAIS DE CHALOSSE

1994-07-18 (F) LOF 73141
Couleur : Fau. PBI.Env.
[fiche affixe](#)



<p>Père CIKI LOF8POI.57545- DES PISES 1987-04-28 (M) LOF 191 (TR)</p> 	<p>ALPIN DE LA COTANCE 1985-01-20 (M) LOF 53280/5868 (CH IB, TR) - Fau. PBI.Env.</p> 	<p>TIBET DE LA LEMBAZ 1982-01-18 (M) SHSB348366 (CH IB, CHIT, CH GQ)</p> 	<p>MANDRAKE (M)</p> 
	<p>ASPE DES PISES 1985-06-29 (F) LOF 54200/7401 - Fau. PBI.TLi.</p>	<p>PUCE DU SAMOURAI 1979-09-05 (F) LOF 45354/5088 (CHQFS, TR) - Fau. PBI.TLi.</p> 	<p>RADE DE LA LEMBAZ (F)</p>
		<p>DRAKE DELLA MADDALENA 1979-08-11 (M) LOF 52015/5265 - Fau. PBI.Env.</p>	<p>CLASTIDIUM URALO LOI PT. 75189 1977-07-01 (M) LOF 45016/3835</p>
		<p>ORCHIS DES PISES 1978-06-19 (F) LOF 43451/4468</p>	<p>VALSE DES BORDS DE L'ISLE (F) LOF 33442/2403</p>
			<p>DRAKE DELLA MADDALENA (M) LOI 4851</p>
			<p>ALINA DELLA MADDALENA (F)</p>
			<p>JO DES MORAINES DE FLOUQUET 1974-06-05 (M) LOF 36545/2835</p>
			<p>ULHA DES PISES (F) LOF 32152/2088</p>

Mère <u>WHITEFIELD PUTSCH</u> 1991-06-07 (F) LOF 69975/10799	<u>FEQ</u> (M) LOI PT-144426	<p><u>TIP DELLA CISA</u> 1981-11-20 (M) LOI PT114884 (CH GQ) - BIANCO ARANCIO MASCHERA CRANIO F</p> 	<p><u>TIDALIUM FURI</u> 1977-06-10 (M) LOI PT072868 - BIANCO ARANCIO</p>
		<p><u>KELLI</u> (F) LOI PT-104720</p>	<p>inconnu</p>
	<u>WHITEFIELD NICE</u> (F) LOSH627055	<p><u>LASTOG</u> (M) LOI PT-122565</p>	<p>inconnu</p>
		<p><u>WHITEFIELD ISLAINE</u> (F) LOSH520137</p>	<p><u>SARO DES HALLIERS</u> (M) SHSB340594</p>
			<p><u>WHITEFIELD BELLA</u> (F) LOSH398908</p>

Eleveur : JEAN-PAUL LAGOUARDE
Tatouage : SDA383
Sang italien (estimation) : 57 %
Estimation des points au pédigrée : 16

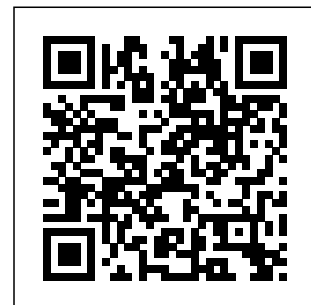



Note : les données ne sont pas garanties. Elles ont été entrées par les membres sans garantie d'exactitude.