

**PICENUM ZIVAGO**

2009-01-14 (M) LOI LO09158934  
Couleur : BIANCO NERO



Père  
**KASTER**  
2004-06-07 (M)  
LOI 04107914  
(CH(IT)T)  
- BIANCO NERO TESTA NERA  
TRONCO PU



**RIBOT DELLA NOCE** 1995-04-25 (M)  
LOI PT189608 (CHIT, CH GQ, CH(IT)T,  
CH(IT)B) - BIANCO NERO MASCHERA  
SIMMETRICA



**PETITE** 2002-01-08 (F) LOI  
LO0231488 (Ch. Ital. Lav., Camp. Ripr.) -  
BIANCO NERO CON TESTA NERA  
MACCH



**CARIDDI DEL VENTO** 1987-11-22  
(M) LOI PT153233 (CHIT CHINT) -  
BIANCO ARANCIO  
MASCHERA.ORECCHIE



**EDY** 1991-08-04 (F) LOI PT171935 -  
BIANCO NERO MASCHERA GRANDI  
MACC

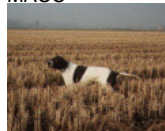

**HARDY DU BOIS DES PERCHES**  
1992-08-10 (M) LOF 986375 (CH IT) -  
Fau. PBI.TLi.



**KARINA** 1999-08-08 (F) LOI  
LO0037019 (Ch. Ital. Lav.) - BIANCO  
NERO TESTA NERA MACCHIA B

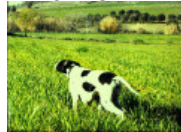

**ASTOR DELLA MARCIOLA**  
1982-11-30 (M) LOI PT126190 -  
BIANCO NERO



**AMOA DEL VENTO**  
1984-08-17 (F) LOI  
PT132884 (Camp.  
Ripr.) - BIANCO E  
NERO MASCHERA

PICCHIETT

**IPPOCRATE DEL VENTO**  
1982-08-31 (M)  
LOI PT119471  
(Camp. Ripr.) -  
BIANCO E NERO TESTA DI MORO  
MACC



**CLASTIDIUM FRINE** 1984-07-05 (F)  
LOI PT130378 - BIANCO ARANCIO  
STELLA IN FRONTE



**TIBET DE LA LEMBAZ** 1982-01-18  
(M) SHSB348366 (CH  
IB, CHIT, CH GQ)







**FAONA DES BUVEURS D'AIR**  
1990-07-20 (F) LOF  
64444/10164 - Fau. PBI.Env.



**RIBOT DELLA NOCE**  
1995-04-25 (M) LOI  
PT189608 (CHIT, CH  
GQ, CH(IT)T, CH(IT)B) -  
BIANCO NERO  
MASCHERA SIMMETRICA



**INES** 1996-09-15 (F) LOI PT196686 -  
BIANCO NERO TESTA MORA  
MACCHIA N

<p>Mère <u>PICENUM ROSY</u> 2006-10-12 (F) LOI LO0730362 - BIANCO NERO</p>	<p><u>PICENUM LAYOS</u> 2003-11-04 (M) - Noi. PBI.Env.</p> 	<p><u>FAUNELLO VON DER POSTSCHWAIGE</u> 1999-06-09 (M) LOI ES0223317 (CHIT) - Noi. PBI.Env.</p> 	<p><u>NOBEL</u> 1996-07-01 (M) (CHIT) - BIANCO ARANCIO</p> 
	<p><u>PICENUM ISABEL</u> 2003-10-07 (F) LOI LO049990 - Fau. PBI.Env.</p>	<p><u>PICENUM CLEOPATRA</u> 2002-02-09 (F) LOI LO0286417 - BIANCO ARANCIO MASCHERA SIMMETRI</p>	<p><u>USTIA VON DER POSTSCHWAIGE</u> (F) VDH50/1995</p> 
		<p><u>PICENUM ROY</u> 1997-05-01 (M) LOI PT198755 - BIANCO NERO</p>	<p><u>BORA</u> 1995-03-07 (F) LOI PT195885 - BIANCO ARANCIO MACCHIA TRONCO E</p>
		<p><u>PICENUM ZALEA</u> 1999-10-22 (F) LOI LO0047897 - BIANCO ARANCIO</p>	<p><u>RIBOT DELLA NOCE</u> 1995-04-25 (M) LOI PT189608 (CHIT, CH GQ, CH(IT)T, CH(IT)B) - BIANCO NERO MASCHERA SIMMETRICA</p> 
			<p><u>BORA</u> 1995-03-07 (F) LOI PT195885 - BIANCO ARANCIO MACCHIA TRONCO E</p>
			<p><u>FLASH</u> 1993-06-02 (M) LOI PT181159 (CH) - BIANCO ARANCIO MASCHERA SIMMETRI</p> 
			<p><u>BORA</u> 1995-03-07 (F) LOI PT195885 - BIANCO ARANCIO MACCHIA TRONCO E</p>

Eleveur : PROCACCINI AMERICO / Propriétaire : SIGILLI ANTONIO

Puce : 985120032361550

Estimation des points au pédigree : 26

## Taux de consanguinité (estimation) : 7.9 %

RIBOT DELLA NOCE (2,4 X 4) : 0.040970  
EDY (3,5 X 5,5) : 0.009995  
CARIDDI DEL VENTO (3,5 X 5,5) : 0.009766  
ASSO DEL VENTO (5,7 X 6,6,6,6,6,6,7,7) : 0.007324  
ESPERIA DEL VENTO (5,5,7,7 X 7,7,7,7,8,8,8) : 0.003662  
IPPOCRATE DEL VENTO (4,6 X 6,6,6) : 0.002594  
FAUNO DEL VENTO (5,7 X 7,7,7,7,7,7) : 0.001831  
SERNOS DEL BOCIA (6,7,8 X 8,8,8,8,8,8,8,8,8,8,8,8) : 0.001434  
UGANDA DEL VENTO (6,7,8 X 8,8,8,8,8,8,8,8,8,8,8,8) : 0.001221  
EDO DELL'AZOR (7,8 X 8,8,8,8,8,8,8) : 0.000275  
CLASTIDIUM ISLO (6,7,7,8,8,8 X 8,8) : 0.000122  
OLIMPIA DEL VENTO (6,6,7,8,8,8 X 8,8,8,8,8) : 0.000122

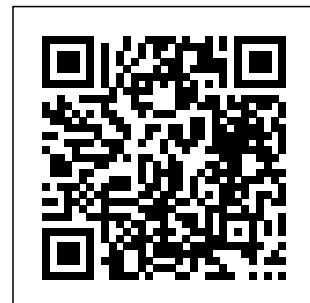

## Résultats concours

Lieu	Date	Type	Epreuve N°	Juge	Conducteur	Qualif
IT <u>LA TOLLARA</u> Ouvert	2011-03-27	Grande Quête couple	1	LUCONI GIANLUCA/ZURLINI FRANCO/MANTEGARI GIAMBATTISTA		RCAC
Total des points <u>Challenge France 2011</u>						
RS <u>SERBIA</u> Ouvert	2013-03-06	Grande Quête couple	1	GRASSO GIUSEPPE/VERDIANI PAOLO/MARIN ALFONSO		EXC
RS <u>SERBIA</u> Ouvert	2013-03-10	Grande Quête couple	1	DONATUCCI VITTORIO/GRECCHI GIOVANNI PIETRO/MILJKOVIC RADIVOJE		TB
PL <u>BUSKO ZDROY</u> Spéciale	2013-10-07	Grande Quête couple	2	VERDIANI PAOLO/PROCACCINI AMERICO/DUSKO SORMAS		RCAC
PL <u>BUSKO ZDROY</u> Spéciale	2013-10-11	Grande Quête couple	2	PROCACCINI AMERICO/TASTET YVES/NOWISKI RICHARD		EXC
RS <u>SERBIA</u> Ouvert	2013-12-02	Grande Quête couple	1	BONACINA GIUSEPPE/DUSKO SORMAS/PRIBANOVIC DUSAN		EXC
RS <u>SERBIA</u> Ouvert	2013-12-03	Grande Quête couple	1	CRUDEL I MAURIZIO/NIKETIC DRAGAN/NIKOLIC MIROSLAV		EXC
RS <u>SERBIA</u> Ouvert	2013-12-04	Grande Quête couple	1	DUSKO SORMAS/AVLONITIS VASILIS/NIKOLIC MIROSLAV		EXC
Total des points <u>Challenge France 2013</u>						
IT <u>PESARO</u> Ouvert	2014-06-21	caille couple	5	GRASSO GIUSEPPE/PROCACCINI AMERICO/LUCONI GIANLUCA		EXC
Total des points <u>Challenge France 2014</u>						
IT <u>ACRI</u> Ouvert	2015-08-30	Gibier Naturel couple	2	ADIGRAT ANDREA		EXC
IT <u>CATANZARO</u> Ouvert	2015-09-05	Gibier Naturel couple	2	DE SANTIS PASQUALE		CAC

Total des points [Challenge France 2015](#)

Total des points

Coefficients : solo x1, couple x2 / GT x1, GN x2, GS (bécasse, bécassine) x2, GS montagne x3, Printemps x2, Grande Quête x4

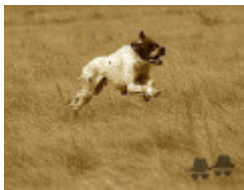

Note : les données ne sont pas garanties. Elles ont été entrées par les membres sans garantie d'exactitude.