

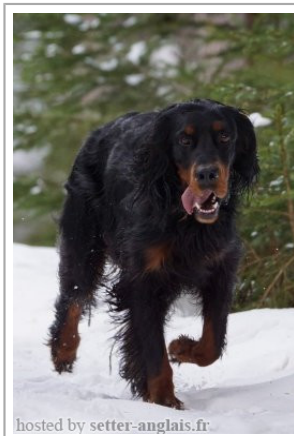

MAJOR dit MANGO

2016-06-07 (M) LOF 44919

Couleur : Noï. Mar.Fau. / Titres : TAN-EXCNE-CACS(5)-RCACIB(2)-RCACS(2) / Dyspl. : B



hosted by setter-anglais.fr

<p>Père FALKO DU BOIS DES MOFFLES 2010-02-17 (M) LOF 40099 - Noï. Mar.Fau.</p>	<p>BLACK DES QUASARS (M) LOF 36628/6720 HD-A - Noï. Mar.Fau.</p>	<p>TARMAC DE LA MOTTE AUX CAILLES (M) LOF 33646/6232 HD-B - Noï. Mar.Fau.</p>	<p>NEMO VOM EIXELBERG 1999-11-04 (M) DPSZ201/99 (CHCS -CHA -CHITF -CHIB -CH.T. -TRCHDE.B) HD-A</p>
<p>CLYDE DES QUASARS 2007-11-06 (F) LOF 38091 HD-A - Noï. Mar.Fau.</p>	<p>ROANE DES QUASARS (F) LOF 31733/6384 HD-B - Noï. Mar.Fau.</p>	<p>Y'WIL SONN DE LA ROSERAIE ENCHANTÉE 2004-06-05 (M) LOF 35244/6356 (ChCS, Trialer) HD-A - Noï. Mar.Fau.</p> 	<p>TAROCK'S HONEYMOON VDH-99/1403 (F) LOF 31783/6255 (CHCS -CHA -CHITF -CHIB -CH.T. -TRCHDE.B) HD-A - Noï. Mar.Fau.</p>
		<p>VODKA DES QUASARS (F) LOF 35536/7433 HD-A - Noï. Mar.Fau.</p>	<p>NEWTON DES QUASARS (M) LOF 29190/5232 (CHAMPION -TR) HD-A - Noï. Mar.Fau.</p>
			<p>NORL'IN DES QUASARS (F) LOF 29181/5908 (CHAMPION -CHCS -TR) HD-B - Noï. Mar.Fau.</p>
			<p>NOLWEMS DU BOIS DE RIANCEY (M) LOF 29602/5319 (CHAMPION -IB -CS) HD-B - Noï. Mar.Fau.</p>
			<p>PELINDA DU MARAIS DE LA GORDONNIERE (F) LOF 30720/6463 (TR) HD-B - Noï. Mar.Fau.</p>
			<p>THALYS DES QUASARS 2002-07-15 (M) LOF 33619/6090 (CHAMPION -TR) HD-B - Noï.Mar.Fau.</p>
			<p>NORL'IN DES QUASARS (F) LOF 29181/5908 (CHAMPION -CHCS -TR) HD-B - Noï. Mar.Fau.</p>

Mère <u>HORKA</u> 2012-03-08 (F) LOF 41876 - Noi. Mar.Fau.	<u>VERSEAU DU BOIS DES VENERES</u> (M) LOF 35609/6401 HD-B - Noi. Mar.Fau.	<u>PRASHIN LAND'S LORD</u> (M) LOF 30730/5455 (CHAMPION -CHCS -CHIB) HD-B - Noi. Mar.Fau. PBI.TLi. 	 <u>MAYDAY DE LA NANTILLIERE</u> (M) SHSB541137 (CH IT) HD-A
	<u>DELICE DU VAL DE CHAUFFOUR</u> 2008-07-08 (F) LOF 38669 - Noi. Mar.Fau.	<u>SWANN DU BOIS DES VENERES</u> (F) LOF 33377/6933 HD-A - Noi. Mar.Fau.	 <u>FIELDTALK'S FLASHBACK</u> (M) LOF 38050/6748 (CHIB -CHCS -CIECHBE.B -CHLU.B) HD-A - Noi. Mar.Fau.
		<u>TEA BLACK DU VAL DE CHAUFFOUR</u> (F) LOF 33811/7025 HD-B - Noi. Mar.Fau.	 <u>STILMOOR RAINY DAY BLUES</u> (M) AKC-SR025789/03 (CHUS.B) HD-A
			 <u>SUNSETTER'S RHAPSODY IN BLUE</u> (F) DPSZ01/00 (CHIB CHDE.B CHCH.B) HD-A
			 <u>ORVAL DU CRAK OUAH LONG</u> (M) LOF 30365/5481 (CHAMPION -CHCS -CHIB) HD-A - Noi. Mar.Fau.
			<u>LAURIA DU VAL DE CHAUFFOUR</u> (F) LOF 27636/6101 HD-C - Noi. Mar.Fau.

Eleveur : Karl PRUDHOMME / Propriétaire : Frédéric DE BELS (0612043080, debelsf@yahoo.fr)

Homozygote non porteur (indemne) pour NCL-D, APR-rcd4 et AH

CA=indemne

PRA=indemne

NCLD=indemne

Taille : 67 cm

Cotation : 2

Puce : 250268712391442

Dépôt ADN

Sang italien (estimation) : 1 %

Estimation des points au pédigré : 6

Taux de consanguinité (estimation) : 1.6 %

WAYNE VOM EIXELBERG (5,5,5 X 5) : 0.005859
SMART DE LA TOUR GUINETTE (7,7,7,7,7,7,7,7,8,8,8,8 X 6,7,7) : 0.005432
BRIO DES PIERRES DU JOUR (6,6,7,8 X 7,8) : 0.001007
BLIZZ DE LA FONTAINE GRAND JEAN (6,7 X 6) : 0.000732
BLACK DEVIL'S QUASIMODO (6,6,6,6 X 6) : 0.000488
LURON DU LANDY (8,8,8,8,8,8,8,8,8,8,8,8 X 7,8,8) : 0.000366
LA JOIE (8,8,8,8,8,8,8,8,8,8,8,8 X 7,8,8) : 0.000366
VIANE DES PIERRES DU JOUR (7,8 X 7,8) : 0.000275
PEDDY VOM EIXELBERG (6,6,6,7 X 6) : 0.000275
BONNIE VOM EIXELBERG (8,8,8,8,8,8 X 8,8,8) : 0.000244
NASHA VOM EIXELBERG (7 X 7) : 0.000122
KING VOM EIXELBERG (7,7,7,7 X 7) : 0.000122
CLARK VON GREAVON (8,8,8,8 X 8,8) : 0.000122
NICE DU CRAK OUAH LONG (7,8 X 7,8) : 0.000092
SALTERS ILEX (8 X 8,8,8,8) : 0.000092
POCKER DES PIERRES DU JOUR dit 012481 (7,8 X 8) : 0.000061
TONY DE LA TOUR GUINETTE (7,7,7,8 X 8) : 0.000061
TANIT DES PIERRES DU JOUR (7,7,7,8 X 8) : 0.000061
RUEBERRY BEWITCHED (8 X 8,8) : 0.000031



Résultats expositions

Lieu	Date	Classe	Juge	Qualif.
FR <u>Le Touquet</u>	2017-09-17	CIM	Marie-Laurence HARDY-BEAUCHOT	1 EXC
FR <u>Le Mans</u>	2017-11-19	CIM	Nathalie PARENT	1 TB
FR <u>Nationale d'Elevage Elsenheim</u>	2018-05-19	CIM	Yves GUILBERT(TB)/Béatrice NAUER(TB)/Marie-Laurence HARDY-BEAUCHOT (EXC)	3 TB
FR <u>Lac de Madine</u>	2018-05-20	CIM	Franco RUBINATO	EXC
FR <u>Saulieu</u>	2018-06-10	COM	Pascal BOUEE	CACS+1 EXC

Meilleur de Race

FR Cressat	2018-07-14	COM	Jacques MEDARD-MANGIN	CACS+1 EXC
FR Segre Exposition Canine National	2018-08-26	COM	Jean LASSANDRE	1 EXC
Meilleur de race de sexe opposé				
FR Segre Exposition Canine National	2018-08-26	COM	Jean Lassandre	1 EXC
FR Rouen Spéciale Gordon (SPE)	2018-12-01	COM	Jean-Paul VIEUBLÉ	3 EXC
FR PARIS DOG SHOW Spéciale IDS	2019-01-13	COM	Marie-Laurence HARDY-BEAUCHOT	RCACIB+1 EXC
FR MONTLUCON Spéciale IDS	2019-03-17	COM	Sylvie TOUBLANC	2 EXC
FR Châteauroux	2019-04-21	COM	Michel AUPEE	2 TB
FR Elins-sur-Seine	2019-05-08	COM	Christian JOUANCHICOT	CACS+1 EXC
Meilleur de race				
FR Evreux Spéciale NDS	2019-05-30	COM	Jean-Paul VIEUBLÉ	3 EXC
FR Nationale d'Elevage Penin	2019-06-08	COM	Michel AUPEE(EXC)/Jacques BEILLARD(TB)/Dominique REGNIER(TB)	TB
FR CRECY-LA CHAPELLE	2021-07-04	COM	Roger BARENNE	RCACS+2 EXC
FR QUIBERVILLE	2021-07-26	COM	Jean-Paul VIEUBLE	CACS+1 EXC
Meilleur de Race de sexe opposé				
FR BOURGES	2021-08-08	COM	Jacques GOUBIE	RCACIB+RCACS+2 EXC
FR Maen Roch (NE)	2021-08-21	COM	Jean-Guy DUCOM, Cyril FREYGEFOND, Yves GUILBERT	EXC C (3Exc)
FR ROMORANTIN (SPE)	2021-08-29	COM	Marie-Laurence HARDY-BEAUCHOT	CACS+1 EXC
Meilleur de race de sexe opposé				

Total des points

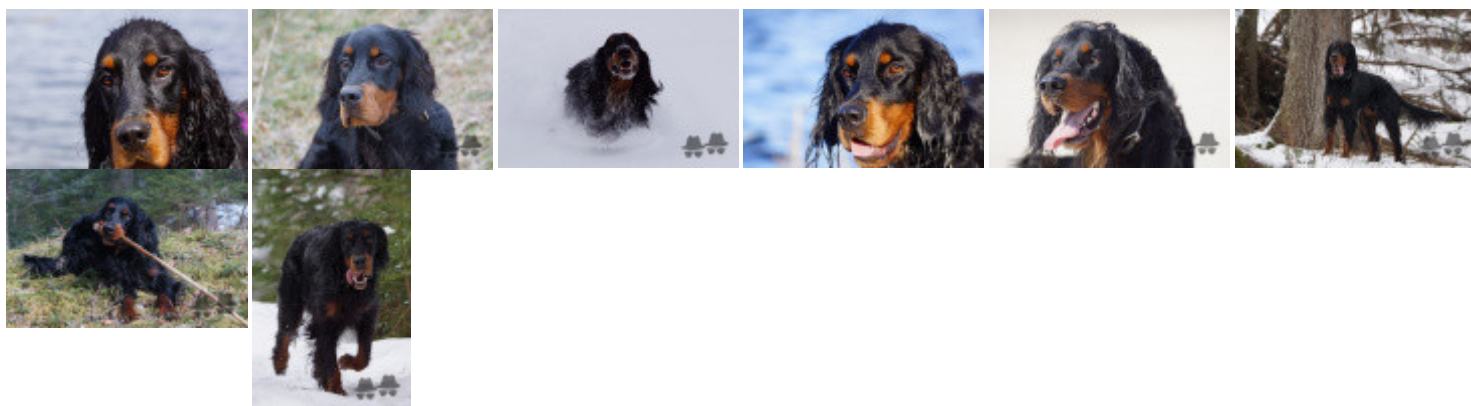

Note : les données ne sont pas garanties. Elles ont été entrées par les membres sans garantie d'exactitude.