

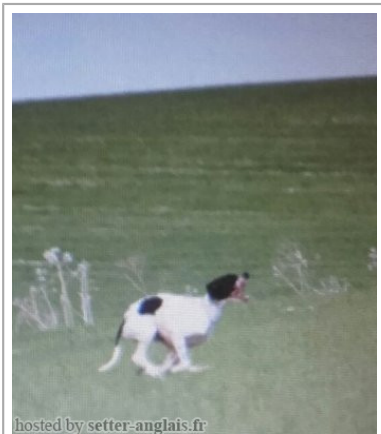
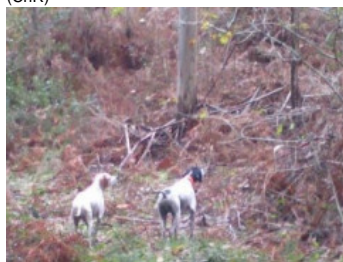
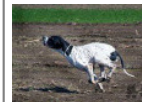

**JANA DE PASARIN**

2014-11-21 (F) LOE 2238307  
 Titres : Tr. GB.  
[fiche affixe](#)

**DONATO DE LOS PONJALES (M)**  
LOE

Père  
**HARPO DE PASARIN**  
 2012-09-11 (M)  
 LOE 2113315  
 (ChR)

**EHIZA DE PASARIN 2009-08-27 (F)**  
LOE 1937232 (Ch. R.) - Blanco y negro**ZEN DEL FELTRINO 2003-10-30 (M)**  
LOI LO0437331 (CH GQ, Ch. Ital. Lav., Ch. Int. Lav., Camp. Ripr.) - BIANCO ARANCIO**RIMA DEL SOL DE NAVELINA (F)**  
LOE**FAYER DELLA VERTEMATESE 2006-01-05 (M) LOI LO0653898 - BIANCO NERO****ADEGA DE PASARIN 2005-06-25 (F)**  
LOE 1582050 (CHR) - Blanco y negro**RIBOT DELLA NOCE 1995-04-25 (M) LOI PT189608 (CHIT, CH GQ, CH(IT)T, CH(IT)B) - BIANCO NERO MASCHERA SIMMETRICA****GLENDIA 2000-07-08 (F) LOI LO0144618 - BIANCO ARANCIO****IUN DE SANJURI (M)****HIGHWAY DE COUCAREILLE 1992-06-19 (F) LOF 69165 - Noi. PBI.TLi.****BILL 2001-01-10 (M) LOI LO0179397 (Ch. Int. Lav., CH GQ, Camp. Ripr., Ch. Ital. Lav.) - BIANCO ARANCIO****CIUPA DELLA VERTEMATESE 2003-04-23 (F) - Noi. PBI.Env.****USARD DOS POTINHOS (M) LOE (TrGB)****TILA DOS POTINHOS (F) LOE**

<p>Mère <u>FORZA DE PASARIN</u> 2010-11-14 (F) LOE 2015738 (ChR) - Blanco y naranía</p> 	<p><u>FAYER DELLA VERTEMATESE</u> 2006-01-05 (M) LOI LO0653898 - BIANCO NERO</p> 	<p><u>BILL</u> 2001-01-10 (M) LOI LO0179397 (Ch. Int. Lav., CH GQ, Camp. Ripr., Ch. Ital. Lav.) - BIANCO ARANCIO</p> 	<p><u>CESARE DELLA RIVAZZA</u> 1997-08-03 (M) LOI 98/53609 - BIANCO ARANCIO MASCHERA SIMMETRI</p>
	<p><u>ERVELLA DE PASARIN</u> 2009-03-19 (F) LOE 1885641 - Blanco y negro</p> 	<p><u>CIUPA DELLA VERTEMATESE</u> 2003-04-23 (F) - Noi. PBl.Env.</p>	<p><u>AGRO DE PASARIN</u> 2005-06-25 (M) LOE 1582051 (ChR) - Blanco y negro</p> 
		<p><u>CHETTI DOS POTINHOS</u> (F) LOE</p>	<p><u>USARD DOS POTINHOS</u> (M) LOE (TrGB)</p> 
			<p><u>TILA DOS POTINHOS</u> (F) LOE</p> <p><u>ANTER</u> 2002-09-13 (M) LOI LO03624 (CH(IT)B) - BIANCO ARANCIO</p> 
			<p><u>ULTRA DOS POTINHOS</u> (F) LOE</p>

Sang italien (estimation) : 82 %  
Estimation des points au pédigrée : 38

## Taux de consanguinité (estimation) : 9.1 %

FAYER DELLA VERTEMATESE (3 X 2) : 0.062988  
USARD DOS POTINHOS (4 X 4) : 0.007812  
TILA DOS POTINHOS (4 X 4) : 0.007812  
BELINDA DEL BRANDO (5,5 X 5,5,5) : 0.007812  
ARDITO DEL VENTO (6,7,7,7 X 7,7,7,7) : 0.001709  
FAUNO DEL VENTO (7,7,8,8,8,8 X 7,8,8,8,8,8) : 0.000824  
IPPOCRATE DEL VENTO (6,7,8 X 6,7) : 0.000732  
TIP DELLA CISA (8,8,8,8 X 7,8,8,8,8) : 0.000458  
ESPERIA DEL VENTO (7,7,8,8 X 7,8) : 0.000275  
PUL DEGLI UBERTI (7,8 X 6,7,7) : 0.000183  
MARCH DELLA CISA (7 X 6,7) : 0.000122  
KELLI (8,8 X 7,8) : 0.000092  
CLASTIDIUM ASTOR (8,8 X 7) : 0.000061  
ETA DEL GALOPPATORE (8 X 8) : 0.000031



## Résultats concours

Lieu	Date	Type	Epreuve	N°	Juge	Conducteur	Qualif.	Pts
ES <u>JEREZ</u>	2017-02-07	Grande Quête	couple	2	TORTORA	G. VICENT	RCACT	88
Total des points <u>Challenge France 2017</u>								88
ES <u>VILLAMIEL</u>	Ouvert	2018-02-22	Grande Quête	couple	1	OLAYA - SOMOZA - LEITA	GARCIA	4 TB
Total des points <u>Challenge France 2018</u>								32
Total des points								120
Coefficients : solo x1, couple x2 / GT x1, GN x2, GS (bécasse, bécassine) x2, GS montagne x3, Printemps x2, Grande Quête x4								



Note : les données ne sont pas garanties. Elles ont été entrées par les membres sans garantie d'exactitude.