

**JIM DE PASARIN**

2014-11-25 (M) LOE 2238302  
Couleur : Blanco y negro  
[fiche affixe](#)

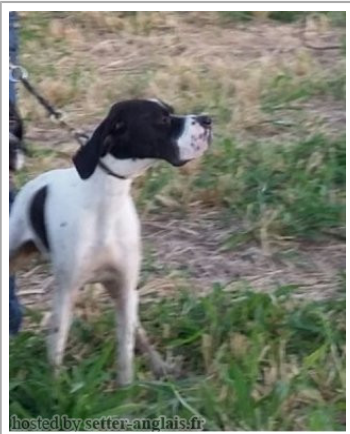

hosted by setteranglais.fr

**DONATO DE LOS PONJALES (M)**  
LOE

Père  
**HARPO DE PASARIN**  
2012-09-11 (M)  
LOE 2113315  
(ChR)

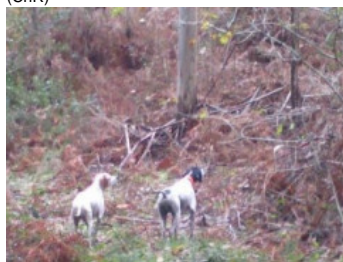
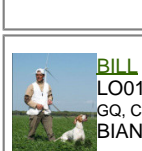
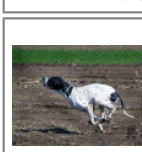
**EHIZA DE PASARIN** 2009-08-27 (F)  
LOE 1937232 (Ch. R.) - Blanco y negro**ZEN DEL FELTRINO** 2003-10-30 (M)  
LOI LO0437331 (CH GQ, Ch. Ital. Lav., Ch. Int. Lav., Camp. Ripr.) - BIANCO ARANCIO**RIMA DEL SOL DE NAVELINA (F)**  
LOE**FAYER DELLA VERTEMATESE**  
2006-01-05 (M) LOI LO0653898 - BIANCO NERO**ADEGA DE PASARIN** 2005-06-25 (F)  
LOE 1582050 (CHR) - Blanco y negro**RIBOT DELLA NOCE**  
1995-04-25 (M) LOI PT189608 (CHIT, CH GQ, CH(IT)T, CH(IT)B) - BIANCO NERO  
MASCHERA SIMMETRICA**GLENDÁ** 2000-07-08 (F) LOI LO0144618 - BIANCO ARANCIO**IUN DE SANJURI (M)****HIGHWAY DE COUCAREILLE**  
1992-06-19 (F) LOF 69165 - Noi. PBI.TLi.**BILL** 2001-01-10 (M) LOI LO0179397 (Ch. Int. Lav., CH GQ, Camp. Ripr., Ch. Ital. Lav.) - BIANCO ARANCIO**CIUPA DELLA VERTEMATESE**  
2003-04-23 (F) - Noi. PBI.Env.**USARD DOS POTINHOS (M)** LOE (TrGB)**TILA DOS POTINHOS (F)** LOE

<p>Mère</p> <p><u>ENFONXA DE PASARIN</u> 2009-08-27 (F) LOE 1937234 (Ch. R.)</p> 	<p><u>FAYER DELLA VERTEMATESE</u> 2006-01-05 (M) LOI LO0653898 - BIANCO NERO</p> 	<p><u>BILL</u> 2001-01-10 (M) LOI LO0179397 (Ch. Int. Lav., CH GQ, Camp. Ripr., Ch. Ital. Lav.) - BIANCO ARANCIO</p> 	<p><u>CESARE DELLA RIVAZZA</u> 1997-08-03 (M) LOI 98/53609 - BIANCO ARANCIO MASCHERA SIMMETRI</p>
	<p><u>ADEGA DE PASARIN</u> 2005-06-25 (F) LOE 1582050 (CHR) - Blanco y negro</p> 	<p><u>CIUPA DELLA VERTEMATESE</u> 2003-04-23 (F) - Noi. PBl.Env.</p>	<p><u>USARD DOS POTINHOS</u> (M) LOE (TrGB)</p> 
<p>Sang italien (estimation) : 84 % Estimation des points au pédigrée : 33</p>	<p><b>Taux de consanguinité (estimation) : 13.9 %</b></p> <p><u>ADEGA DE PASARIN</u> (3 X 2) : 0.070312 <u>FAYER DELLA VERTEMATESE</u> (3 X 2) : 0.062988 <u>ARDITO DEL VENTO</u> (6,7,7,7 X 6,6) : 0.001465 <u>FAUNO DEL VENTO</u> (7,7,8,8,8,8 X 7,7,7,8,8,8,8) : 0.001373 <u>IPPOCRATE DEL VENTQ</u> (6,7,8 X 6,7) : 0.000732 <u>TIP DELLA CISA</u> (8,8,8,8 X 7,7,7,8,8) : 0.000580 <u>ESPERIA DEL VENTO</u> (7,7,8,8 X 7,8,8,8) : 0.000580 <u>ASSO DEL VENTQ</u> (7,8,8 X 8,8) : 0.000183 <u>TIBET DE LA LEMBAZ</u> (6,7 X 8) : 0.000183 <u>PUCE DU SAMOURAI</u> (6 X 8) : 0.000122 <u>KELLI</u> (8,8 X 7,8) : 0.000092 <u>CLASTIDIUM ASTOR</u> (8,8 X 7) : 0.000061 <u>ZEFIRO DEL ROSSATO</u> (8 X 7,8) : 0.000031</p>		

Sang italien (estimation) : 84 %  
Estimation des points au pédigrée : 33

## Taux de consanguinité (estimation) : 13.9 %

ADEGA DE PASARIN (3 X 2) : 0.070312  
FAYER DELLA VERTEMATESE (3 X 2) : 0.062988  
ARDITO DEL VENTO (6,7,7,7 X 6,6) : 0.001465  
FAUNO DEL VENTO (7,7,8,8,8,8 X 7,7,7,8,8,8,8) : 0.001373  
IPPOCRATE DEL VENTQ (6,7,8 X 6,7) : 0.000732  
TIP DELLA CISA (8,8,8,8 X 7,7,7,8,8) : 0.000580  
ESPERIA DEL VENTO (7,7,8,8 X 7,8,8,8) : 0.000580  
ASSO DEL VENTQ (7,8,8 X 8,8) : 0.000183  
TIBET DE LA LEMBAZ (6,7 X 8) : 0.000183  
PUCE DU SAMOURAI (6 X 8) : 0.000122  
KELLI (8,8 X 7,8) : 0.000092  
CLASTIDIUM ASTOR (8,8 X 7) : 0.000061  
ZEFIRO DEL ROSSATO (8 X 7,8) : 0.000031



Note : les données ne sont pas garanties. Elles ont été entrées par les membres sans garantie d'exactitude.

