

MORRIÑA DE PASARIN

2017-05-23 (F) LOE 2379435



[fiche affixe](#)

hosted by setter-anglais.fr

DONATO DE LOS PONJALES (M)
LOE

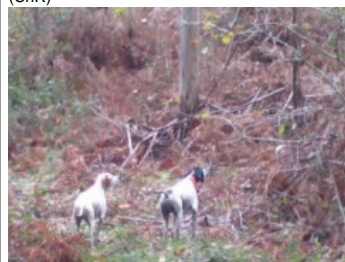
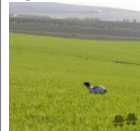
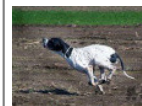
Père
HARPO DE PASARIN
 2012-09-11 (M)
 LOE 2113315
 (ChR)

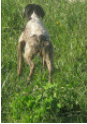
**EHIZA DE PASARIN** 2009-08-27 (F)
LOE 1937232 (Ch. R.) - Blanco y negro**ZEN DEL FELTRINO** 2003-10-30 (M)
LOI LO0437331 (CH GQ, Ch. Ital. Lav., Ch. Int. Lav., Camp. Ripr.) - BIANCO ARANCIO**RIMA DEL SOL DE NAVELINA (F)**
LOE**FAYER DELLA VERTEMATESE**
2006-01-05 (M) LOI LO0653898 - BIANCO NERO**ADEGA DE PASARIN** 2005-06-25 (F)
LOE 1582050 (CHR) - Blanco y negro**RIBOT DELLA NOCE**
1995-04-25 (M) LOI PT189608 (CHIT, CH GQ, CH(IT)T, CH(IT)B) - BIANCO NERO MASCHERA SIMMETRICA**GLENDIA** 2000-07-08 (F) LOI LO0144618 - BIANCO ARANCIO**IUN DE SANJURI (M)****HIGHWAY DE COUCAREILLE**
1992-06-19 (F) LOF 69165 - Noi. PBI.TLi.**BILL** 2001-01-10 (M) LOI LO0179397 (Ch. Int. Lav., CH GQ, Camp. Ripr., Ch. Ital. Lav.) - BIANCO ARANCIO**CIUPA DELLA VERTEMATESE**
2003-04-23 (F) - Noi. PBI.Env.**USARD DOS POTINHOS (M)** LOE (TrGB)**TILA DOS POTINHOS (F)** LOE

<p>Mère <u>FORZA DE PASARIN</u> 2010-11-14 (F) LOE 2015738 (ChR) - Blanco y naranía</p> 	<p><u>FAYER DELLA VERTEMATESE</u> 2006-01-05 (M) LOI LO0653898 - BIANCO NERO</p> 	<p><u>BILL</u> 2001-01-10 (M) LOI LO0179397 (Ch. Int. Lav., CH GQ, Camp. Ripr., Ch. Ital. Lav.) - BIANCO ARANCIO</p> 	<p><u>CESARE DELLA RIVAZZA</u> 1997-08-03 (M) LOI 98/53609 - BIANCO ARANCIO MASCHERA SIMMETRI</p>
	<p><u>ERVELLA DE PASARIN</u> 2009-03-19 (F) LOE 1885641 - Blanco y negro</p> 	<p><u>CIUPA DELLA VERTEMATESE</u> 2003-04-23 (F) - Noi. PBl.Env.</p>	<p><u>AGRO DE PASARIN</u> 2005-06-25 (M) LOE 1582051 (ChR) - Blanco y negro</p> 
		<p><u>CHETTI DOS POTINHOS</u> (F) LOE</p>	<p><u>USARD DOS POTINHOS</u> (M) LOE (TrGB)</p> 
			<p><u>TILA DOS POTINHOS</u> (F) LOE</p> <p><u>ANTER</u> 2002-09-13 (M) LOI LO03624 (CH(IT)B) - BIANCO ARANCIO</p> 
			<p><u>ULTRA DOS POTINHOS</u> (F) LOE</p>

Sang italien (estimation) : 82 %
Estimation des points au pédigrée : 30

Taux de consanguinité (estimation) : 9.1 %

FAYER DELLA VERTEMATESE (3 X 2) : 0.062988
USARD DOS POTINHOS (4 X 4) : 0.007812
TILA DOS POTINHOS (4 X 4) : 0.007812
BELINDA DEL BRANDO (5,5 X 5,5,5) : 0.007812
ARDITO DEL VENTO (6,7,7,7 X 7,7,7,7) : 0.001709
FAUNO DEL VENTO (7,7,8,8,8,8 X 7,8,8,8,8,8) : 0.000824
IPPOCRATE DEL VENTO (6,7,8 X 6,7) : 0.000732
TIP DELLA CISA (8,8,8,8 X 7,8,8,8,8) : 0.000458
ESPERIA DEL VENTO (7,7,8,8 X 7,8) : 0.000275
PUL DEGLI UBERTI (7,8 X 6,7,7) : 0.000183
MARCH DELLA CISA (7 X 6,7) : 0.000122
KELLI (8,8 X 7,8) : 0.000092
CLASTIDIUM ASTOR (8,8 X 7) : 0.000061
ETA DEL GALOPPATORE (8 X 8) : 0.000031



Note : les données ne sont pas garanties. Elles ont été entrées par les membres sans garantie d'exactitude.

