

AGA DE LA MAZORRA

(F) LOE 1536990



Père

ROCCO DE LA PERDRISETTE

2000-05-15 (M)
LOF 84311/12805
(TR)
- Noï. PBI.Env.

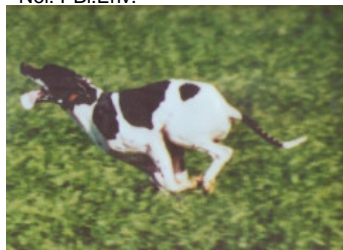
**JOHNSON DU BOIS DES PERCHES**

1994-08-18 (M) LOF 73401/10531 (CH A, CH P, CH GQ, CHIT, TR) - Fau. PBI.Env.

**FRAY DU RIOU DE LA CUVE**

1990-05-13 (M) LOF 63556/8313 (VCF, CHIT, CH A, CH P, CH T, VOF/FTP) - Noï. PBI.TLi.

**FAONA DES BUVEURS D'AIR**

1990-07-20 (F) LOF 64444/10164 - Fau. PBI.Env.



ARC DE LA PLAINE DU GAVE 1985-06-10 (M)
LOF 53975/6112 (CH GQ, CHIT, TR, CH P) - Noï. PBI.TLi.

BETYLE DE SAINT FORTIS

1986-06-22 (F) LOF 55660/7712 - Fau. PBI.TLi.

BINGO DE LA VALLEE DU FREMUR 1986-05-19 (M) LOF 56696/6612 (TR) - Fau. PBI.TLi.

ASTRA DU VIVIER DU FIEUX 1985-12-15 (F) LOF 54889/7832 - Fau. PBI.TLi.

NIKITA DE LA PERDRISETTE

1997-05-26 (F) LOF 79908/14312 (TR) - Mar. PBI.Env.

**IBEL DES PISES**

1993-03-01 (M) LOF 70376/9757 - Fau. PBI.Env.



ERCOLE DEL VENTO 1986-06-16 (M) LOF 57008/6399 (TR) - Noï. PBI.TLi.

FOLY DES PISES 1990-05-30 (F) LOF 63993/9752 - Noï. PBI.Env.

ZILL DELLA CISA 1987-02-15 (M) LOI 145950-

EDEN DU VRIZON 1989-09-22 (F) LOF 62421/9570 (TR) - Mar. PBI.TLi.

Mère

UMEA DE LA MAZORRA

(F)
LOE HD-A



OLE DE LA MAZORRA 1998-08-23 (M) LOF 86745/12714 (CH IB, TRGQ) - Noï. PBI.Env.



LIRO DU RIOU DE LA CUVE 1995-06-11 (M) LOF 74921 - Noir et blanc

IKA DE LA MAZORRA (F) LOE 0589736

ARC DE LA PLAINE DU GAVE 1985-06-10 (M) LOF 53975/6112 (CH GQ, CHIT, TR, CH P) - Noï. PBI.TLi.

ELSA DU RIOU DE LA CUVE 1989-08-29 (F) LOF 62186/9475 - Fau. PBI.TLi.

CIKI LOF8POI.57545-DES PISES 1987-04-28 (M) LOF 191 (TR)

DIXI DE LA MAZORRA (F)

POLA DE LA MAZORRA (F) LOE

**ISOPET DES TUCS LANDAIS**

1993-07-21 (M) LOF 71259/9940 - Mar. PBI.TLi.



BRICK DES PISES 1986-08-22 (M) LOF 56557/6666 (CHIT, CH GQ, VCF, TR, CHR GQ) - Noï. PBI.Env.

DIABLESSE DE TARTARIN 1988-08-19 (F) LOF 60076/8953 (TR) - Noï. PBI.TLi.

JAVA DU BOIS DE MOUN (F) LOF 73583 - Fau. PBI.Env.

CIKI LOF8POI.57545-DES PISES 1987-04-28 (M) LOF 191 (TR)

DIANA DU BOIS DE MOUN 1988-03-12 (F) LOF 58760/8918 (CH GQ, CHIT) - Fau. PBI.Env.

Sang italien (estimation) : 67 %
Estimation des points au pédigrée : 20

Taux de consanguinité (estimation) : 2.5 %

ARC DE LA PLAINE DU GAVE (4 X 4) : 0.007812
MARCH DELLA CISA (5,5 X 5) : 0.003906
ERCOLE DEL VENTO (4 X 5) : 0.003906
BETYLE DE SAINT FORTIS (4 X 5) : 0.003906
EDO DELL AZOR (6,8,8,8,8 X 7,7,8,8,8) : 0.001160
CHIM (7,7 X 6,7,7) : 0.000977
TIBET DE LA LEMBAZ (6 X 6,6) : 0.000977
ESPERIA DEL VENTO (6,6 X 6,7) : 0.000732
QUARZ DE ZALDIARAN (6 X 7,7) : 0.000488
JAIS DE LA DUNE AUX OYATS (6 X 7,7) : 0.000488
SERNOS DEL BOCIA (7,7 X 7,7,8) : 0.000427
GLENDIA DELLA CISA (7,7 X 8,8) : 0.000244
LIZ (7 X 7,8) : 0.000122
CLASTIDIUM ISLO (8,8,8,8 X 8) : 0.000061
ARLETTE DEL GUERCIO (8,8,8,8 X 8) : 0.000061
NARVIK DU VRIZON (8,8 X 8) : 0.000031



Note : les données ne sont pas garanties. Elles ont été entrées par les membres sans garantie d'exactitude.

