







YERRI DE MIRANDAOLA

2019-05-10 (M) LOE 111003
Couleur : Blanco y negro
[fiche affixe](#)



<p>Père HECCO DU GOUYRE 2012-05-18 (M) LOF 102981 - Noi. PBI.Env.</p> 	<p>FLOK DELLA VERTEMATESE 2006-01-05 (M) - BIANCO NERO</p> 	<p>BILL 2001-01-10 (M) (CH(IT)T)</p> 	<p>CESARE DELLA RIVAZZA 1997-08-03 (M) LOI 98/53609 - BIANCO ARANCIO MASCHERA SIMMETRI</p> <p>AMBRA (F)</p>
<p>Mère GINAY DE MIRANDAOLA 2011-07-15 (F) LOE 2045424 - Blanco y naranja</p>	<p>ETOILE DU GOUYRE 2009-09-20 (F) LOF 99342/18807 (CH A, TR, CH T, CH P, CHIT) - Noi.</p> 	<p>CIUPA DELLA VERTEMATESE 2003-04-23 (F) - Noi. PBI.Env.</p>	<p>HIS DELLA VERTEMATESE 1998-10-20 (M) LOI LO9995072 - BIANCO NERO</p> <p>DIOLA DE SAINT CLAIRE 1994-07-09 (F) LOI LO0375354 - BIANCO NERO</p>
	<p>BAC DE PLAYABARRI 2006-02-09 (M) LOE 1619398 - Blanco y naranja</p>	<p>ZEFIRO SIRTOUF 2007-05-21 (M) LOF 97683/14857 - Noi. PBI.Env.</p> 	<p>DARIO VON DER POSTSCHWAIGE (M)</p> <p>QUICK VON DER POSTSCHWAIGE (F)</p>
	<p>TARA DA XEARA 0206-04-10 (F) LOE 1631903 - Blanco y negro</p>	<p>BIBA DES PLAINES DU GRAND CHENE 2006-07-11 (F) LOF 94456/17438 (CH A, CH P) - Noi.</p> 	<p>UKASE DU BOIS DES PERCHES 2003-05-21 (M) LOF 89552/13593 - Noi. PBI.Env.</p> <p>SIERRA DE LA GARENNE D'ARMAGNAC 2001-11-10 (F) LOF 87210/15794 (CH IB) - Noi.</p>
		<p>UCO DES LLAMP (M) LOE 1423435 - Blanco y naranja</p>	<p>BREFF DELLA CISA (M) LOE 1288027 - Blanco y naranja</p> <p>SILA DE AKELARRE (M) LOE 1282724</p>
		<p>TAZA DE PLAYABARRI (F) LOE 1400564 - Blanco y naranja</p>	<p>NICK DE LA BETOULE 1997-10-30 (M) LOF 80070/11650 - Noi. PBI.Env.</p> <p>REXA DE PLAYABARRI (F) LOE 1260205 - Blanco y naranja</p>
		<p>VITO DE AKELARRE (M) LOE 1449221</p> 	<p>RIBOT DELLA NOCE 1995-04-25 (M) LOI PT189608 (CHIT, CH GQ, CH(IT)T, CH(IT)B) - BIANCO NERO MASCHERA SIMMETRICA</p> <p>SAMBA DE AKELARRE (F) 1249505 - Blanco y negro</p>
		<p>SECA DA XEARA (F) LOE 1249143</p>	<p>IZARD DE CHAMPOTI 1993-07-03 (M) LOF 71157/9627 (CHIT, CHGB (CHGQ) Tr GB, CH (CIT) - Fau. PBI.Env.</p> <p>KELY (F)</p>

Sang italien (estimation) : 57 %
Estimation des points au pédigrée : 8

Taux de consanguinité (estimation) : 1.1 %

CLASTIDIUM MILTON (5,5,7 X 5) : 0.004395
IPPOCRATE DEL VENTO (6,6,7,8 X 6,6) : 0.001587
ESPERIA DEL VENTO (7,7,8 X 7,7,7,7) : 0.000610
EEQ (6,8 X 6) : 0.000610
TIBET DE LA LEMBAZ (8,8 X 6,6,7,8) : 0.000549
HARDY DU BOIS DES PERCHES (7 X 5) : 0.000488
MARCH DELLA CISA (6,8,8 X 8,8,8) : 0.000488
TIP DELLA CISA (7,8 X 6,7) : 0.000427
FRAY DU RIOU DE LA CUVE (7,8 X 6) : 0.000366
BINGO DE LA VALLEE DU FREMUR (7 X 7,7) : 0.000244
ASTRA DU VIVIER DU FIEUX (7 X 7,7) : 0.000244
FAONA DES BUVEURS D'AIR (8,8 X 6) : 0.000122
ARC DE LA PLAINE DU GAVE (7,8 X 7) : 0.000122
CLASTIDIUM ASTOR (7,7 X 7,8) : 0.000122
IPPOCAMPO DEL VENTO (8,8,8 X 8) : 0.000061
KELLI (7,8 X 7) : 0.000061
CLASTIDIUM ZELLA (8,8,8 X 8) : 0.000031
ARON DELLA CISA (8 X 7,8,8) : 0.000031
UAN DELLA PORPORA (8,8 X 8) : 0.000031
TIDALIUM FURI (8 X 7,8,8) : 0.000031
FARU DI GRIZZO (8 X 8) : 0.000031

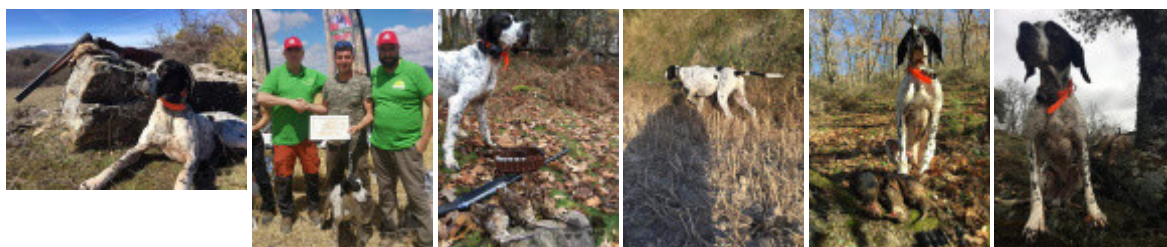
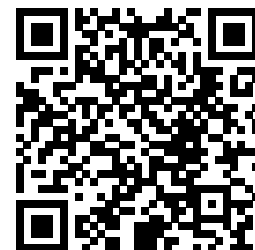

Note : les données ne sont pas garanties. Elles ont été entrées par les membres sans garantie d'exactitude.