

MOJITO DU CLOS DES COQUELICOTS

2016-06-14 (M) LOF 45259/8255
Couleur : Noï.Mar.Fau. / Titres : TR, CHGT, CHEN / Dyspl. : B
[fiche affixe](#)



Père
FLYNT DE L'ENVOL DE LA MORDOREE
2010-05-22 (M)
LOF 40254 HD-B
- Noï. Mar.Fau.

TONKA DES HAUTS DU BARRY (M)
LOF 33934/6132 (CHAMPION -TR -CHA)
HD-B - Noï. Mar.Fau.



U'BOWENN DU CLOS DE LA CAPITAINE 2003-04-07 (F) LOF 34113/6950 (CHAMPION -CHA -CHP) HD-A
- Noï. Mar.Fau.



NERAC DU GRAND VALY
1997-03-06 (M) LOF 29048/5169 (TR, CHFGT, CH P, CH T, CH A, CH IT, CH T, VVOF/FTA) HD-A - Noï. Mar.Fau.



TAROCK'S GWENDY (F)
VDH-DGSZ98/1320 (TR -CHP -CHITF -CH.T. -CHA -VVOF/FTA) HD-A



NEMO VOM EIXELBERG 1999-11-04 (M) DPSZ201/99 (CHCS -CHA -CHITF -CHIB -CH.T. -TRCHDE.B) HD-A



MOUFFLETTE DE LA TOUNDRA DES TERRES FROIDES (F) LOF 28567/5713 (CHCS) HD-B - Noï. Mar.Fau.



IKE DU GRAND VALY (M)
LOF 26057/4498 (CHAMPION -CHA -CH.T. -CHP -TR) HD-A - Noï. Mar.Fau.



INDIAN TONIC DU GRAND VALY (F)
LOF 26062/5083 (CHA -CH.T. -CHP -TR) HD-A - Noï. Mar.Fau.



FLAMBO DU DELDO (M) LOF 23062/2813 (CH-CS, CH-IB, Tr.) HD-A



TAROCK'S ALPHA 1989-10-24 (F) (D. CH (VDH)) HD-A



WAYNE VOM EIXELBERG (M)
DPSZ69/92 (CH-IB/CH-IT/CH-DE.B) HD-A



INKA VOM EIXELBERG (F)
DPSZ161/97 (CHIB -CHIT.CHDE.B CH A) HD-B









JAGGER DES PIERRES DU JOUR (M) LOF 26456/4562 (CHAMPION -CHCS -CHA -CHIB -CHGT -TR) HD-A - Noï. Mar.Fau.



JADORA DES QUASARS (F) LOF 26753/5287 HD-A - Noï. Mar.Fau.



<p>Mère</p> <p><u>CIAGA DE L'ENCLOS DES JONQUILLES</u> 2007-07-10 (F) LOF 37786 HD-A - Noi. Mar.Fau.</p>	<p><u>VARIM DE L'ENCLOS DES JONQUILLES</u> (M) LOF 34935/6333 HD-A - Noi. Mar.Fau.</p>	<p><u>TONIC DE LA MOTTE AUX CAILLES</u> (M) LOF 33648/6077 HD-A - Noi. Mar.Fau.</p>	 <p><u>NEMO VOM EIXELBERG</u> 1999-11-04 (M) DPSZ201/99 (CHCS -CHA -CHITF -CHIB -CH.T. -TRCHDE.B) HD-A</p>
	<p><u>ORKA DE L'ENCLOS DES JONQUILLES</u> (F) LOF 30418/X6397 (TR) HD-A - Noi. Mar.Fau.</p>	<p><u>OASIS DE L'ENCLOS DES JONQUILLES</u> (F) LOF 30419/6399 (CHAMPION -TR) HD-A - Noi. Mar.Fau.</p>	 <p><u>TAROOCK'S HONEYMOON</u> <u>VDH-99/1403</u> (F) LOF 31783/6255 (CHCS -CHA -CHITF -CHIB -CH.T. -TRCHDE.B) HD-A - Noi. Mar.Fau.</p>
		<p><u>ISLO DU GRAND VALY</u> 1993-08-08 (M) SHSB522997 (CH GQ) HD-B</p> 	 <p><u>ELAN DE LAGE DE BRANA</u> (M) LOF 22265/4163 - Noi. Mar.Fau.</p>
		<p><u>GITANE DE L'ENCLOS DES JONQUILLES</u> (F) LOF 24227/5377 (CHA CHP CH.T.) HD-A - Noi. Mar.Fau.</p> 	 <p><u>LUSCA LOVELY GIRL</u> dit <u>NESSA</u> (F) LOF 21748/3820 (CHAMPION -CHP -TR -CHCFR -VOF/FTP) - Noi. Mar.Fau.</p>
			<p><u>FLOY DE L'ENCLOS DES JONQUILLES</u> 1989-07-19 (M) LOF 22170</p>
			<p><u>CHIPIE DE L'ENCLOS DES JONQUILLES</u> (F) LOF 20314/3852</p>

Eleveur : Gonzalo Regis / Propriétaire : YVES LAFON
NCLD-1.1
RCD4-1.1
HA-1.1
Cotation : 3
Puce : 250268731662268
Dépôt ADN
Sang italien (estimation) : 0 %
Estimation des points au pédigré : 41

Taux de consanguinité (estimation) : 3 %

NEMO VOM EIXELBERG (3 X 4) : 0.017670
WAYNE VOM EIXELBERG (4 X 5,5) : 0.003967
BRIO DES PIERRES DU JOUR (5,6,7 X 6,8) : 0.001831
INVERCASSLEY TERN (8,8,8,8 X 6,7,7,8) : 0.001099
FLAMBO DU DELDO (4,6 X 7) : 0.001068
MERCURE DE LA HETRAIE EN FEU (7,7,8,8,8,8,8 X 7,8) : 0.000916
BONNIE VOM EIXELBERG (6,7,7,7,8,8 X 8,8,8,8,8) : 0.000732
PEDDY VOM EIXELBERG (5,6 X 6,6,7) : 0.000549
SALTERS ILEX (8,8,8,8,8 X 8,8) : 0.000366
KINFAYRE MAESTRO (8,8 X 6,7) : 0.000366
TONY DE LA TOUR GUINETTE (6,6,7,8 X 7) : 0.000244
TANIT DES PIERRES DU JOUR (6,6,7,8 X 7) : 0.000244
KING VOM EIXELBERG (6,6 X 7,7,7) : 0.000244
BLACKBERRY DUKE (6,7,8 X 8,8) : 0.000244
VIANE DES PIERRES DU JOUR (5,6,7 X 8) : 0.000137
PEARL DES PIERRES DU JOUR (7,7,7,8,8 X 8) : 0.000092
ROWANCRAIG ROWANBERRY (7,7,7,8,8 X 8) : 0.000092
LA JOIE (7,7,7,8,8 X 8) : 0.000092
LURON DU LANDY (7,7,7,8,8 X 8) : 0.000092
CLARK VON GREAVON (7,7,8 X 8,8,8) : 0.000061
VENGEUR DES HALLIERS (8,8 X 8,8) : 0.000061
ISEULT DE LA HETRAIE EN FEU (8,8,8 X 8) : 0.000031

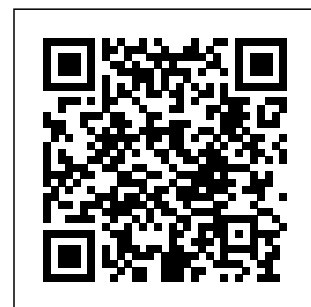

Résultats concours

Lieu	Date	Type	Epreuve N°	Juge	Conducteur	Qualif.	Pts
FR <u>HERM</u> Ouvert	2019-10-15	Gibier Tiré	solo	1	MESTEPES	GONZALO REGIS	4 TB 4
FR <u>HERM</u> Ouvert	2019-10-16	Gibier Tiré	solo	3	TOULET	GONZALO REGIS	3 EXC 8

FR	<u>MONTEILS</u>	Ouvert	2019-10-29	Gibier Tiré	solo	1	BERTHELOT	GONZALO REGIS	EXC	7
FR	<u>LANCOME</u>	ICVO	2019-11-26	Gibier Naturel	solo	3	LEBRUN DOMINIQUE	FEDOU PATRICK	3 TB	8
FR	<u>BUSLOUP</u>	ICVO	2019-11-28	Gibier Naturel	solo	1	LEICKMAN DOM.	FEDOU PATRICK	2 EXC	18
FR	<u>ST CYR DU GAULT</u>	ICVO	2019-11-29	Gibier Naturel	solo	2	GUILBERT YVES	FEDOU PATRICK	1 EXC	20
FR	<u>DEOLS</u>	Ouvert	2019-12-12	Gibier Naturel	solo	1	LEICKMAN	FEDOU PATRICK	1 EXC	20
Total des points <u>Challenge France 2019</u>										85
FR	<u>ESCOURCE</u>	ICVO	2020-10-13	Gibier Tiré	solo	5	BOUEE	FEDOU PATRICK	CACT	12
FR	<u>HERM</u>	Ouvert	2020-10-16	Gibier Tiré	solo	1	BERTHELOT	FEDOU PATRICK	3 EXC	8
FR	<u>HERM</u>	Ouvert	2020-10-17	Gibier Tiré	couple	4	SOUSTRE, MESTEPES(P)	FEDOU PATRICK	4 EXC	14
FR	<u>LE PORGE</u>	Ouvert	2020-10-20	Gibier Tiré	couple	2	HENOCQUE, PROVOT PRESIDENT	FEDOU PATRICK	CACT	24
Total des points <u>Challenge France 2020</u>										58
FR	<u>ORMES</u>	ICVO	2021-03-16	Printemps	solo	2	GUILBERT Y., DERACHE	FEDOU PATRICK	2 EXC	18
FR	<u>FEUGES</u>	Spéciale	2021-03-20	Printemps	solo	2	GUILBERT Y., SOUSTRE	FEDOU PATRICK	CACT	24
FR	<u>FEUGES</u>	Spéciale	2021-03-21	Printemps	solo	2	GUILBERT Y., SOUSTRE	FEDOU PATRICK	3 EXC	16
FR	<u>DURANCE</u>	Ouvert	2021-11-03	Gibier Tiré	couple	1	BERTHELOT LALAUDE	FEDOU PATRICK	CACT	24
FR	<u>VILLETUREIX</u>	Ouvert	2021-11-04	Gibier Tiré	couple	1	LONDEIX, BEILLIARD	FEDOU PATRICK	4 EXC	14
Total des points <u>Challenge France 2021</u>										96
FR	<u>LANCOME</u>	ICP	2022-11-29	Gibier Naturel	solo	3	GUILBERT YVES	FEDOU PATRICK	1 EXC	20
FR	<u>SAINT CYR DU GAULT</u>	ICP	2022-12-02	Gibier Naturel	solo	1	COURTHIAL JEAN-JOEL	PATRICK FEDOU	4 EXC	14
FR	<u>SAINT CYR DU GAULT</u>	ICP	2022-12-03	Gibier Naturel	couple	1	LEICKMAN DOMINIQUE, DERACHE ALAIN	PATRICK FEDOU	2 TB	16
FR	<u>ST MAUR SUR LE LOIR</u>	ICP	2022-12-06	Gibier Naturel	solo	1	COURTHIAL JEAN-JOEL	FEDOU PATRICK	2 EXC	18
Total des points <u>Challenge France 2022</u>										68
Total des points										307

Coefficients : solo x1, couple x2 / GT x1, GN x2, GS (bécasse, bécassine) x2, GS montagne x3, Printemps x2, Grande Quête x4

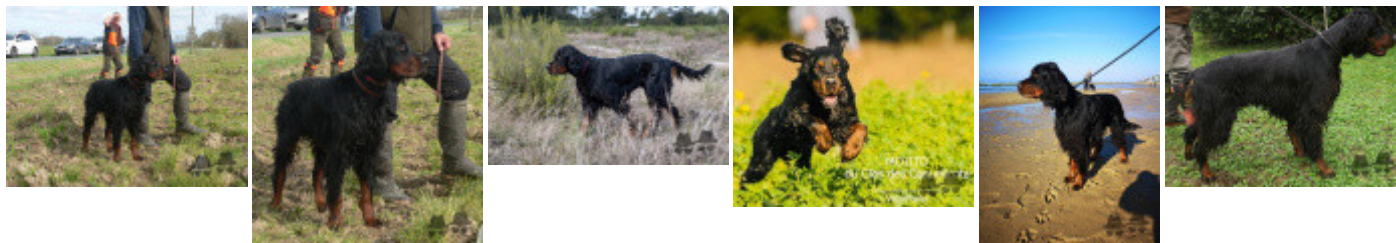

Note : les données ne sont pas garanties. Elles ont été entrées par les membres sans garantie d'exactitude.