

R'INVERLEVEN DE LA FLECHE NOIRE ET FEU dit R'INVER

2020-02-18 (M) LOF 47266

Couleur : Noï.Mar.Fau. / Titres : CHCS, CHEN, TR / Dyspl. : A
[fiche affixe](#)

Père
GANDSPETTE
2011-04-22 (M)
LOF 41086
(TR -CH-FGT - CH CS) HD-A
- Noï. Mar.Fau.

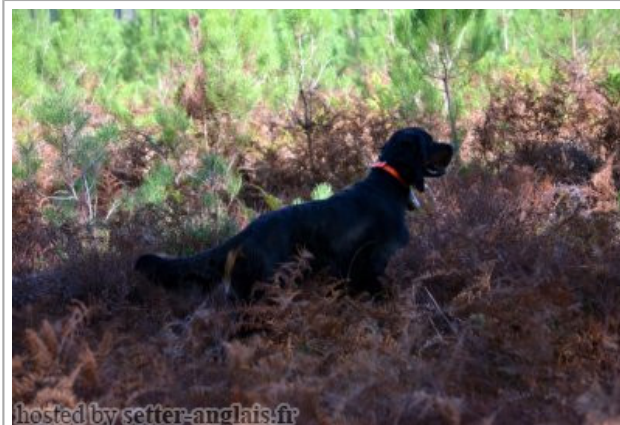

RYAN DES PIERRES DU JOUR (M)
LOF 32087/5779 HD-A - Noï. Mar.Fau.



TAROCK'S RASPBERRY (F) LOF
38243/7666 (CHCS) HD-A - Noï.
Mar.Fau.

NIGER DU BOIS DE RIANCEY (M)
LOF 29606/5312 (CHAMPION -CHCS -TR)
HD-A - Noï. Mar.Fau.



MOONBEAM DES PIERRES DU JOUR (F) LOF 27897/5507 (CHAMPION -CHCS -CHIB) HD-A - Noï. Mar.Fau.

TAROCK'S LYCOS 2002 (M)
DGSZ-02/1723 (CHDE.B CH A) HD-A



TAROCK'S IMOLA (F)
VDH-DGSZ-00/1560 (CHAMPION -CHIB
CHAMPION -CHDE.B) HD-A



WAYNE VOM FIXELBERG (M)
DPSZ69/92
(CH-IB/CH-IT/CH-DE.B)
HD-A



GITANE DU BOIS DE RIANCEY (F)
LOF 23774/4559



GAI DHEAL RUAIR'IN TARTAIR NHSB.
1675487 (M)
NHSB.1675487
(CHAMPION -CHNL.B
-CHDE.B)

FANCY PEARL DU DELDO (F) LOF
23065/4313 (CHAMPION -CHCS -CHIB)
HD-A - Noï. Mar.Fau.



TAROCK'S BRILLANT
(M) DPSZ1/92 (CH-IB
CH-DE-B) HD-A

TAROCK'S GIANNA (F)
DGSZ-98/1318 (CHDE.B) HD-A



JAGGER DES PIERRES DU JOUR (M) LOF 26456/4562
(CHAMPION -CHCS -CHA -CHIB
-CHGT -TR) HD-A - Noï.
Mar.Fau.



TAROCK'S ELODIE
(F)
VDH-DGSZ-95/1040
(CHAMPION -CHIB
CHAMPION -CHDE.B) HD-A

<p>Mère <u>J'ARRAN DU CLOS DE LA CAPITAINE</u> 2014-02-20 (F) LOF 43420 (TR, CH GN, CH GT, CH CS) HD-A - Noi. Mar.Fau.</p> 	<p><u>ELMER DU CLOS DE LA CAPITAINE</u> 2009-09-16 (M) LOF 39794 (CHCFR -CH-FTP -CH-FGN -CH.T. -TR) HD-A - Noi. Mar.Fau.</p> 	<p><u>TONKA DES HAUTS DU BARRY</u> (M) LOF 33934/6132 (CHAMPION -TR -CHA) HD-B - Noi. Mar.Fau.</p> 	<p><u>NERAC DU GRAND VALY</u> 1997-03-06 (M) LOF 29048/5169 (TR, CHFGT, CH P, CH T, CH A, CH IT, CH T, VVOF/FTA) HD-A - Noi. Mar.Fau.</p> 
	<p><u>GLENN-MILLER DU CLOS DE LA CAPITAINE</u> 2011-03-25 (F) LOF 40994 HD-A - Noi. Mar.Fau.</p> 	<p><u>TARA DU CLOS DE LA CAPITAINE</u> 2002-03-18 (F) LOF 33188 (CHAMPION -TR -CHIB) HD-B - Noi. Mar.Fau.</p> 	<p><u>TAROCK'S GWENDY</u> (F) VDH-DGSZ98/1320 (TR -CHP -CHITF -CH.T. -CHA -VVOF/FTA) HD-A</p> 
		<p><u>BALKO DE CINQ A SEPT</u> 2006-10-27 (M) LOF 37250 (CHAMPION -TR -CHCS -CHIB) HD-A - Noi. Mar.Fau. PBI.TLi.</p> 	<p><u>JUDE DES QUASARS</u> (M) LOF 26472/4531 (CHAMPION -A -TR -TR) HD-B - noi. mar. fau</p> 
		<p><u>VUXY DU CLOS DE LA CAPITAINE</u> (F) LOF 34994/7261 (CHAMPION -TR -CHIB) HD-A - Noi. Mar.Fau.</p> 	<p><u>MOUFFLETTE DE LA TOUNDRA DES TERRES FROIDES</u> (F) LOF 28567/5713 (CHCS) HD-B - Noi. Mar.Fau.</p> 
			<p><u>WARCHANT TWILIGHT BOLERO</u> 2003-03-22 (M) DGSZ-031878-ANKC-210016 (CHDE.B) HD-A</p> 
			<p><u>TOPESS DE CINQ A SEPT</u> 2002-09-26 (F) LOF 33834/6859 (CHDE.B) HD-B - Noi. Mar.Fau.</p> 
			<p><u>NEMO VOM EIXELBERG</u> 1999-11-04 (M) DPSZ201/99 (CHCS -CHA -CHITF -CHIB -CH.T. -TRCHDE.B) HD-A</p> 
			<p><u>MOUFFLETTE DE LA TOUNDRA DES TERRES FROIDES</u> (F) LOF 28567/5713 (CHCS) HD-B - Noi. Mar.Fau.</p> 

[[Lien...](#)] / Eleveur : ANDRE ERIC / Propriétaire : ERIC ANDRE (0671632078, laflechenoireetfeu@orange.fr)

NCLD 1-1
HA 1-1
RCD4 1-2
Taille : 66 cm
Cotation : 4
Puce : 250269608409328
Dépôt ADN
Estimation des points au pédigrée : 56

Taux de consanguinité (estimation) : 4.3 %

JAGGER DES PIERRES DU JOUR (4 X 5,5) : 0.007812
 BRIO DES PIERRES DU JOUR (5,5,5,6 X 6,7,7,8) : 0.006226
 FANCY PEARL DU DELDO (4,5 X 6,6) : 0.004272
 WAYNE VOM EIXELBERG (4 X 5) : 0.003967
 GAIDHEAL RUAIRI'N TARTAIR NHSB. 1675487 (4,5 X 6,6) : 0.003906
 VIANE DES PIERRES DU JOUR (5,6 X 6,7,7,8) : 0.002060
 BLACK DEVIL'S QUASIMODO (5,5 X 6,7) : 0.001953
 TANIT DES PIERRES DU JOUR (6,6,6,6,7 X 7,7,8,8,8) : 0.001770
 TONY DE LA TOUR GUINETTE (6,6,6,6,7 X 7,7,8,8,8) : 0.001770
 BELFLEUR DES PIERRES DU JOUR (5 X 6,7) : 0.001465
 LURON DU LANDY (7,7,7,7,8 X 7,8,8,8,8) : 0.001099
 LA JOIE (7,7,7,7,8 X 7,8,8,8,8) : 0.001099
 SWANLEY STRATHTAY (7,7,8,8,8,8,8 X 8,8,8,8) : 0.001038
 PEDDY VOM EIXELBERG (5 X 6,7) : 0.000549
 BOYER'S SEIL (6,7 X 7,8,8,8) : 0.000549
 KING VOM EIXELBERG (6,6 X 7,7,8) : 0.000488
 POCKER DES PIERRES DU JOUR dit 012481 (6,6,7 X 7,8,8) : 0.000488
 PEARL DES PIERRES DU JOUR (7,7,7,7,7,8,8 X 8,8,8) : 0.000458
 ROWANCRAIG ROWANBERRY (7,7,7,7,7,8,8 X 8,8,8) : 0.000458
 BONNIE VOM EIXELBERG (7,7 X 7,8,8,8) : 0.000366
 LIRIC WILD QUAIL (6,7 X 8,8,8) : 0.000183
 NOUBA DES PIERRES DU JOUR (7,7,8,8,8,8,8 X 8) : 0.000122
 BLACKBERRY DUKE (7 X 7,8) : 0.000122
 INKERSALL SWIFT (7,8 X 8) : 0.000092
 KALVSJOLIA'S VIKING (8,8,8 X 8) : 0.000092
 CLARK VON GREAVON (7 X 8,8) : 0.000061
 DSCHIKKA VON HELORY (8,8,8,8 X 8) : 0.000061
 SALTERS ILEX (8,8,8,8 X 8) : 0.000031



Résultats concours

Lieu	Date	Type	Epreuve N°	Juge	Conducteur	Qualif.	Pts
FR <u>HERM</u> ICP	2022-10-16	Gibier Tiré solo	1	SOUSTRE THIERRY	ANTONY MERLE DES IS	2 EXC	9
Total des points <u>Challenge France 2022</u>							9
FR <u>LA VACQUERIE</u> ICP	2023-10-05	Gibier Tiré solo	2	RAFFY MAGALI	MERLE DES IS ANTONY	CACT	12
FR <u>SAINT PIERRE DE LA FAGE</u> ICP	2023-10-06	Gibier Tiré solo	2	DEMARETZ VLADIMIR	MERLE DES IS ANTONY	4 EXC	7
FR <u>HERM</u> ICP	2023-10-15	Gibier Tiré couple	1	SOUSTRE THIERRY, BOUEE PASCAL	MERLE DES IS ANTONY	RCACT	22
FR <u>BOURIDEYS</u> ICP	2023-10-26	Gibier Tiré couple	1	TASTET YVES, LEICKMAN DOMINIQUE	MERLE DES IS ANTONY	2 EXC	18
Total des points <u>Challenge France 2023</u>							59
FR <u>HERM</u> Ouvert	2024-10-17	Gibier Tiré couple	1	DEMARETZ VLADIMIR, SOUBIELLE OLIVIER	MERLE DES IS ANTONY	EXC	14
FR <u>LE PORGE</u> ICP	2024-10-22	Gibier Tiré couple	1	JONCOUR YVES, LEICKMAN DOMINIQUE	MERLE DES IS ANTONY	EXC	14
Total des points <u>Challenge France 2024</u>							28
Total des points							96
Coefficients : solo x1, couple x2 / GT x1, GN x2, GS (bécasse, bécassine) x2, GS montagne x3, Printemps x2, Grande Quête x4							

Résultats expositions

Lieu	Date	Classe	Juge	Qualif.	Pts
FR <u>BALMA</u>	2021-06-13	CIM	M.JOUANCHICOT	CACS+1 EXC	12
FR <u>AURILLAC</u>	2021-07-18	CIM	M.GOUBIE	CACS+1 EXC	12
FR <u>Maen Roch (NE)</u>	2021-08-21	CIM	M.DUCOM, M.GUILBERT, M.FREYGEFOND	2 EXC	9
FR <u>SORGES EN PERIGORD (SPE)</u>	2021-09-19	CIM	M.DUCOM	1 EXC	10
FR <u>LANTON (SPE)</u>	2021-10-10	CIM	M.SOULAT	RCACS+1 EXC	11
FR <u>LIMOGES</u>	2022-04-09	COM	M. MUNTEAN	2 TB	4
FR <u>AUCH</u>	2022-05-01	COM	M. WITZMANN	2 EXC+RCACS	11
FR <u>LANTON</u>	2022-05-08	COM	M. BOUÉ	2 EXC+RCACS	11
FR <u>VILLENEUVE / LOT (SPE)</u>	2022-05-29	COM	M. SOUSTRE	3 EXC	24
FR <u>AMBES (SPE)</u>	2022-07-10	COM	M. TOULET	RCACS+2 EXC	33
FR <u>TARBES</u>	2022-11-19	CTM	M. TOULET	CACS+1 EXC	24
FR <u>LANTON NDS Spéciale</u>	2024-05-05	CCM	M. FREYGEFOND	1 EXC	40
FR <u>TERRASSON-LAVILLEDIEU NE24</u>	2024-05-18	CTM	M. FREYGEFOND M. GUILBERT M. JANICOT	4 EXC	28
FR <u>VILLENEUVE-SUR-LOT NDS Spéciale</u>	2024-05-26	CCM	M. FREYGEFOND	2 EXC	36
FR <u>MONTLUCON IDS ChFrance</u>	2024-06-02	CTM	M. BOUE	CACIB+CACS+1 EXC	56
FR <u>BEAUMONTEL Spéciale GR7</u>	2024-09-29	CCM	M. GUILBERT	1 EXC	40
Total des points					361

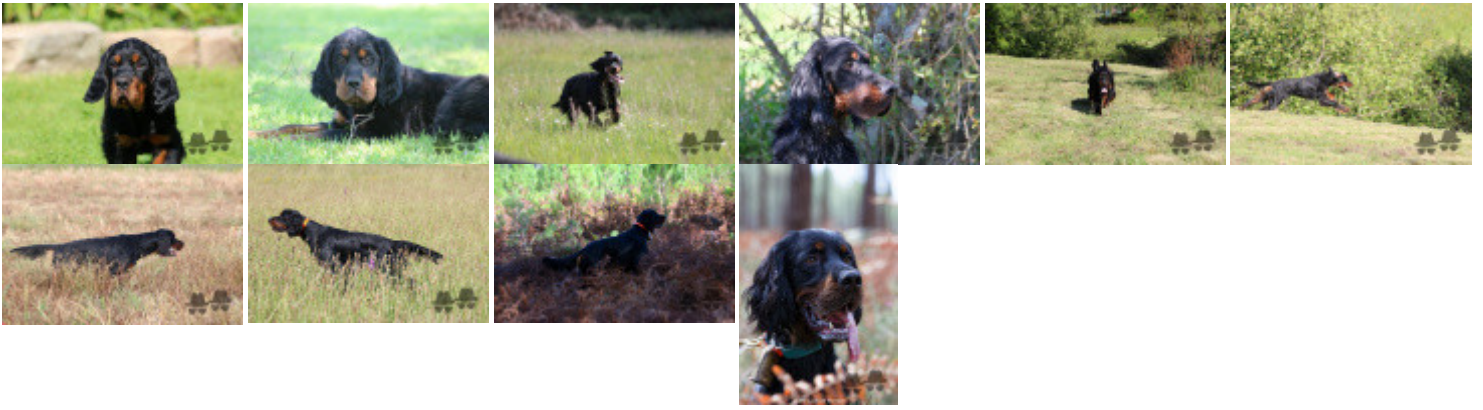

Note : les données ne sont pas garanties. Elles ont été entrées par les membres sans garantie d'exactitude.