

HEROS DE LA MALETIERE

2012-05-14 (M) LOF 103104/16209
Couleur : Noi. PBI.Env.
[fiche affixe](#)

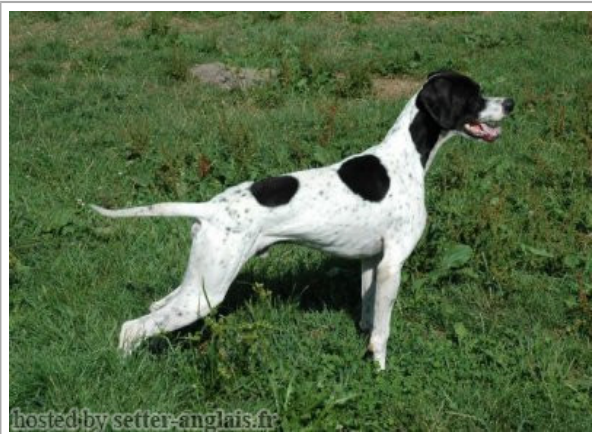

hosted by setter-anglais.fr

Père
TEXAS DES TUCS LANDAIS
2002-07-06 (M)
LOF 88149
(CHR GQ, CH GQ, CHIT, CHR, TRGQ)
- Noi. PBI.Env.



CAL 1999-08-30 (M) LOI LO009306
(CH GQ) HD-A - BIANCO NERO



NADA DES BUEURS D'AIR
1997-04-21 (F) LOF 78614/13601 (CH
P, TR) - Noi. PBI.Env.

RIBOT DELLA NOCE 1995-04-25 (M)
LOI PT189608 (CHIT, CH GQ, CH(IT)T,
CH(IT)B) - BIANCO NERO MASCHERA
SIMMETRICA



ELLA DI TORRE BRENCOLA
1996-05-19 (F) LOI PT195463 (Camp.
Ripr.) - BIANCO NERO
PICCHIETTATO MASCHER

CLASTIDIUM MILTON 1989-12-24
(M) PT163801 (Ch. Int. Lav., CH GQ) -
BIANCO NERO MACCHIE AL
CORPO

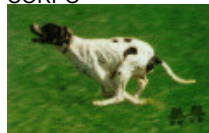

LOIKA DU BOIS DES PERCHES
1995-09-01 (F) LOF 75947/12934 (TR)
- Noi. PBI.Env.



CARIDDI DEL VENTO
1987-11-22 (M) LOI
PT153233 (CHIT CHINT) -
BIANCO ARANCIO
MASCHERA, ORECCHIE

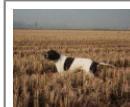

EDY 1991-08-04 (F) LOI
PT171935 - BIANCO
NERO MASCHERA
GRANDI MACC



BONITO 1992-07-14
(M) LOI PT177062 (CH
GQ, Ch. Int. Lav.) -
BIANCO NERO
MASCHERA CHIUSA

PUNT

TETI DI TORRE BRENCOLA
1990-10-23 (F) LOI PT168678 -
BIANCO ARANCIO MASCHERA
APERTA M



**IPPOCRATE DEL
VENTO**
1982-08-31 (M)
LOI PT119471
(Camp. Ripr.) -

BIANCO E NERO TESTA DI MORO
MACC

CLASTIDIUM IULA 1987-01-04 (F)
LOI PT145628 - BIANCO ARANCIO
MASCHERA CHIUSA M

PASTIS DIT GEO 1991-04-09 (M)
LOF 69124/8918 (TR) - Noi. PBI.TLi.

FIONA DES BUEURS D'AIR
1990-07-20 (F) LOF 64447/10234 (TR)
- Fau. PBI.Env.

<p>Mère</p> <p>ELA DE LA MALETIERE 2009-04-29 (F) LOF 98445/19045 - Fau. PBI.Env.</p> 	<p>PIPO I DE LA MALETIERE 1999-07-02 (M) LOF 83370/12271 - Fau. PBI.Env.</p>	<p>NEPAL DES PISES 1997-04-09 (M) LOF 79053/11615 - Noi. PBI.Env.</p>	<p>CLASTIDIUM NORD 1993-10-05 (M) LOI 181934-ITA- (CH(IT)B)</p>	
	<p>BIRKING DE LA MALETIERE 2006-01-14 (F) LOF 93476/17352 - Noi. PBI.Env.</p>	<p>MONA LISA DE L'OREE DE PERSEIGNE 1996-05-01 (F) LOF 77646/13606 - Fau. PBI.Env.</p>	<p>EDDO DU VIVIER DU FIEUX 1989-02-20 (M) LOF 60880/7780 - Fau. PBI.Env.</p>	<p>HARISSA DE TORFOU 1992-08-02 (F) LOF 69461/11450 - Fau. PBI.Env.</p>
		<p>PONY DES PISES 1999-06-23 (M) LOF 83126/12418 - Noi. PBI.Env.</p>	<p>HIERY DES PISES 1992-05-05 (M) LOF 68680/9298 (TR) - Fau. PBI.Env.</p>	<p>FLORE DES PISES 1990-05-30 (F) LOF 63992/10402 (TR) - Noi. PBI.Env.</p>
		<p>UTA DE LA MAZORRA 2003-02-01 (F) LOF 92383/16649 - Fau. PBI.Env.</p>	<p> OLE DE LA MAZORRA 1998-08-23 (M) LOF 86745/12714 (CH IB, TRGQ) - Noi. PBI.Env.</p>	<p>PHRYGIE DE L'ISLE D'ALZEE (F) LOF 083154</p>

Eleveur : PHILIPPE BRULE
Cotation : 2
Puce : 250268710142934
Sang italien (estimation) : 71 %
Estimation des points au pédigrée : 30

Taux de consanguinité (estimation) : 1.1 %

[FIONA DES BUVEURS D'AIR](#) (4 X 5) : 0.003906
[VER DE PLAYABARRI](#) (6 X 5,6,7) : 0.001465
[FAUNO DEL VENTO](#) (5,6,8 X 7) : 0.000793
[PUCE DU SAMOURAI](#) (7 X 6,7,8,8) : 0.000488
[TIBET DE LA LEMBAZ](#) (7 X 6,7,8,8) : 0.000488
[WHITEFIELD HESTER](#) (6 X 6,7) : 0.000488
[MARCH DELLA CISA](#) (6 X 6,7) : 0.000488
[IPPOCAMPO DEL VENTO](#) (5 X 7) : 0.000488
[CLASTIDIUM ZELLA](#) (6,7,8 X 7) : 0.000481
[CLASTIDIUM MIRCO](#) (6,7 X 8,8) : 0.000366
[ESPERIA DEL VENTO](#) (6 X 7,8) : 0.000244
[CLASTIDIUM ISLO](#) (7,7,8,8,8,8 X 8) : 0.000244
[CLASTIDIUM POCKER](#) (6,7,8,8 X 8) : 0.000153
[CLASTIDIUM PITER](#) (7 X 8,8) : 0.000122
[SERNOS DEL BOCIA](#) (6,7,7,8 X 8) : 0.000092
[KEMPES DELLA CISA](#) (8 X 7) : 0.000061
[GLENDA DELLA CISA](#) (8 X 8,8) : 0.000031
[UGANDA DEL VENTO](#) (6,7,8 X 8) : 0.000031
[MANDRAKE](#) (7,8 X 8) : 0.000031
[ANDY \(BATTILOTTI\)](#) (7,8 X 8) : 0.000031
[CHIM](#) (8 X 7,8,8) : 0.000031
[CHIM](#) (8 X 8,8) : 0.000031

Résultats expositions

Lieu	Date	Classe	Juge	Qualif.	Pts
FR Valence Exposition Canine Nation	2016-03-05	COM	Jacques Goubie	2 EXC	9
Total des points					9



Note : les données ne sont pas garanties. Elles ont été entrées par les membres sans garantie d'exactitude.

