

**SAPHIR DE L'ARBRE DU CHAPON**

2001-05-02 (F) LOF 86154/15797  
Couleur : Noï. PBI.Env. / Titres : TR  
[fiche affixe](#)



Père  
**JONAS DU BOIS DES PERCHES**  
1994-08-18 (M)  
LOF 73403/10395  
(TR, CH A, CH P, CH T, CH GQ)  
- Noï. PBI.Env.

**FRAY DU RIOU DE LA CUVE**

1990-05-13 (M) LOF 63556/8313 (VCF,  
CHIT, CH A, CH P, CH T, VOF/FTP) - Noï.  
PBI.TLi.

**FAONA DES BUVEURS D'AIR**

1990-07-20 (F) LOF 64444/10164 -  
Fau. PBI.Env.

**ARC DE LA PLAINE DU GAVE**

1985-06-10 (M) LOF 53975/6112 (CH  
GQ, CHIT, TR, CH P) - Noï. PBI.TLi.

**BETYLE DE SAINT FORTIS**

1986-06-22 (F) LOF 55660/7712 -  
Fau. PBI.TLi.

**BINGO DE LA VALLEE DU FREMUR**

1986-05-19 (M) LOF 56696/6612 (TR) -  
Fau. PBI.TLi.

**ASTRA DU VIVIER DU FIEUX**

1985-12-15 (F) LOF 54889/7832 -  
Fau. PBI.TLi.

**IPPOCAMPO DEL  
VENTO**

1982-08-31  
(M) LOI 119470

**TAIGA DE LA PASSEE**

1982-11-08  
(F) LOF 49660/6454 - Noï. PBI.TLi.

**CROLL**

1983-03-30 (M) LOI 121558  
(CHIT, CH GQ)

**BOGAS TINA DKK. 33585/82**

1982-05-22 (F) LOF 50375/5931 -  
Fau. PBI.TLi.

**VER DE****PLAYABARRI**

1984-02-08 (M)  
LOF 58593/6648-  
(CHIT, CH GQ, TR) -

Fau. PBI.Env.

**VANESSA DE LA LEMBAZ**



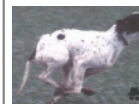



1984-02-01 (F) LOF 55002/7100 - Noï.  
PBI.TLi.

**MARCH DELLA****CISA**

1981-04-04 (M)  
LOI 109927 (CH IB,  
CHIT, CH GQ, TR) - Noï  
Pbl Env

**WHITEFIELD HESTER**

1983-06-23  
(F) LOF 53313/6629 (TR) - Fau.  
PBI.Env.

Mère <u>JADE DE L'ARBRE DU CHAPON</u> 1994-08-17 (F) LOF 73522/12215 - Sab. PBI.TLi.	<u>H DE VALGORDON</u> 1992-02-11 (M) LOF 68467/9073 - Sab. PBI.TLi.	<u>DARIO DE LA CENSE AUX LIEVRES</u> 1988-07-15 (M) LOF 60116/7248 - Noi. PBI.Env.	 <u>IPPOCAMPO DEL VENTO</u> 1982-08-31 (M) LOI 119470
		<u>ASTIE DE LA CENSE AUX LIEVRES</u> 1985-12-04 (F) LOF 54793/7746 (CHQFS, TR) - Sab.	 <u>ROSEE DE LA MARNIERE</u> 1980-05-28 (F) LOF 49332/5697 - Noi. PBI.TLi.
	<u>GABY DU FLASH</u> 1991-09-06 (F) LOF 67258/10913 - Fau. PBI.Env.	<u>ALPIN DE LA COTANCE</u> 1985-01-20 (M) LOF 53280/5868 (CH IB, TR) - Fau. PBI.Env. 	 <u>MARCH DELLA CISA</u> 1981-04-04 (M) LOI 109927 (CH IB, CHIT, CH GQ, TR) - Noi Pbi Env
		<u>BABETTE DU VIVIER DU FIEUX</u> 1986-08-05 (F) LOF 56497/7819 (CHCPS, CHQC, TR) - Fau. PBI.Env.	 <u>TIBET DE LA LEMBAZ</u> 1982-01-18 (M) SHSB348366 (CH IB, CHIT, CH GQ)
			 <u>PUCE DU SAMOURAI</u> 1979-09-05 (F) LOF 45354/5088 (CHQFS, TR) - Fau. PBI.TLi.
			 <u>TIP DELLA CISA</u> 1981-11-20 (M) LOI PT114884 (CH GQ) - BIANCO ARANCIO MASCHERA CRANIO F
			<u>WHITEFIELD HESTER</u> 1983-06-23 (F) LOF 53313/6629 (TR) - Fau. PBI.Env.

Eleveur : PATRICE TALLEC  
Cotation : 1  
Tatouage : 2BAG429  
Sang italien (estimation) : 60 %  
Estimation des points au pédigrée : 33

## Taux de consanguinité (estimation) : 2.6 %

WHITEFIELD HESTER (4 X 4) : 0.007812  
MARCH DELLA CISA (4 X 4) : 0.007812  
IPPOCAMPO DEL VENTO (4 X 4) : 0.007812  
CLASTIDIUM ISLO (7,7,8,8 X 7,7,8) : 0.000763  
SERNOS DEL BOCIA (6,8 X 6,6) : 0.000732  
NARVIK DU VRIZON (7 X 6,8) : 0.000305  
ARLETTE DEL GUERCIO (7,7 X 7) : 0.000122  
EDO DELL AZOR (7,7 X 7) : 0.000122  
CLASTIDIUM MIRCO (7 X 7) : 0.000122  
DIA DU PETIT TAUZIN (8 X 7) : 0.000061  
GWANG DE VALESIA PT 6323 (7 X 8) : 0.000061



## Résultats expositions

Lieu	Date	Classe	Juge	Qualif.	Pts
FR <u>Campbon Exposition Canine Nation</u>	2004-07-11	CTF	Philippe Mimouni	EXC	7
Total des points					7



Note : les données ne sont pas garanties. Elles ont été entrées par les membres sans garantie d'exactitude.