

**CACTUS DU SENTIER DES LUTINS**

2007-09-09 (M) LOF 96277/14942

Couleur : Fau. PBl.Env. / Titres : TR, VOF/FTP, CH P, TRGO  
[fiche affixe](#)

Père  
**TITAN**  
2001-07-15 (M)  
LOI LO01166881  
(CH GQ, CH(IT)T)  
- BIANCO ARANCIO MASCHERA  
CHIUSA E

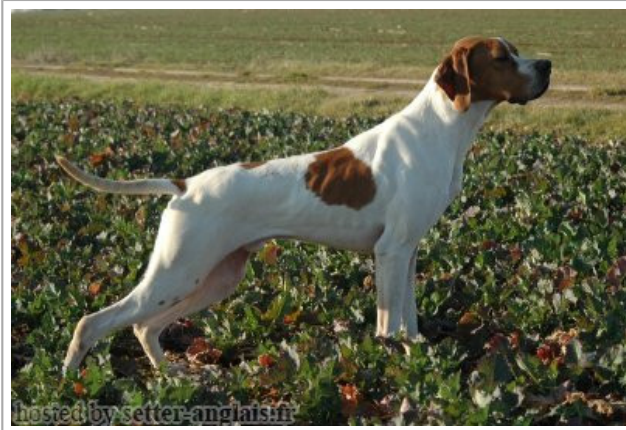

**RIBOT DELLA NOCE** 1995-04-25 (M)  
LOI PT189608 (CHIT, CH GQ, CH(IT)T,  
CH(IT)B) - BIANCO NERO MASCHERA  
SIMMETRICA



**JAGA** 1998-02-20 (F) LOF 98137098 -  
BIANCO NERO



**CARIDDI DEL VENTO** 1987-11-22  
(M) LOI PT153233 (CHIT CHINT) -  
BIANCO ARANCIO  
MASCHERA ORECCHIE



**EDY** 1991-08-04 (F) LOI PT171935 -  
BIANCO NERO MASCHERA GRANDI  
MACC



**HARDY DU BOIS DES PERCHES**  
1992-08-10 (M) LOF 986375 (CH IT) -  
Fau. PBl.TLi.



**TESS** 1994-05-01 (F) LOI PT186111 -  
BIANCO NERO MASCHERA  
SIMMETRICA

**ASTOR DELLA MARCIOLA**  
1982-11-30 (M) LOI PT126190 -  
BIANCO NERO



**AMOA DEL VENTO**  
1984-08-17 (F) LOI  
PT132884 (Camp.  
Ripr.) - BIANCO E  
NERO MASCHERA

PICCHIETT

**IPPOCRATE DEL VENTO**  
1982-08-31 (M)  
LOI PT119471  
(Camp. Ripr.) -

BIANCO E NERO TESTA DI MORO  
MACC

**CLASTIDIUM FRINE** 1984-07-05 (F)  
LOI PT130378 - BIANCO ARANCIO  
STELLA IN FRONTE







**TIBET DE LA LEMBAZ** 1982-01-18  
(M) SHSB348366 (CH  
IB, CHIT, CH GQ)

**FAONA DES BUVEURS D'AIR**  
1990-07-20 (F) LOF  
64444/10164 - Fau. PBl.Env.



**ARDITO DEL VENTO** 1989-01-04  
(M) LOI PT160123  
(CH, Camp. Ripr.) -  
BIANCO NERO  
TESTA QUASI NERA GRA

**BIMBA DEL CELO** 1989-11-03 (F)  
LOI PT162693 (Camp. Ripr.) - BIANCO  
ARANCIO ORECCHIE ARANCIO

<p>Mère <u>UVA DU SENTIER DES LUTINS</u> 2003-09-24 (F) LOF 90146/16448 (TR) - Noi. PBI.Env.</p> 	<p><u>TEXAS DES TUCS LANDAIS</u> 2002-07-06 (M) LOF 88149 (CHR GQ, CH GQ, CHIT, CHR, TRGQ) - Noi. PBI.Env.</p> 	<p><u>CAL</u> 1999-08-30 (M) LOI LO009306 (CH GQ) HD-A - BIANCO NERO</p> 	<p><u>RIBOT DELLA NOCE</u> 1995-04-25 (M) LOI PT189608 (CHIT, CH GQ, CH(IT)T, CH(IT)B) - BIANCO NERO MASCHERA SIMMETRICA</p>
	<p><u>MANTA DE LA BETOULE</u> 1996-07-10 (F) LOF 77527/13310 (TR) - Noi. PBI.Env.</p> 	<p><u>NADA DES BUVEURS D'AIR</u> 1997-04-21 (F) LOF 78614/13601 (CH P, TR) - Noi. PBI.Env.</p>	<p><u>ELLA DI TORRE BRENCOLA</u> 1996-05-19 (F) LOI PT195463 (Camp. Ripr.) - BIANCO NERO PICCHIETTATO MASCHER</p>
		<p><u>CLASTIDIUM MILTON</u> 1989-12-24 (M) PT163801 (Ch. Int. Lav., CH GQ) - BIANCO NERO MACCHIE AL CORPO</p> 	<p><u>CLASTIDIUM MILTON</u> 1989-12-24 (M) PT163801 (Ch. Int. Lav., CH GQ) - BIANCO NERO MACCHIE AL CORPO</p>
		<p><u>ISEULT DU DOMAINE DU BUISSONNET</u> 1993-08-23 (F) LOF 71428/11777 (CH A) - Fau. PBI.Env.</p>	<p><u>LOIKA DU BOIS DES PERCHES</u> 1995-09-01 (F) LOF 75947/12934 (TR) - Noi. PBI.Env.</p>
			<p><u>IPPOCRATE DEL VENTO</u> 1982-08-31 (M) LOI PT119471 (Camp. Ripr.) - BIANCO E NERO TESTA DI MORO MACC</p>
			<p><u>CLASTIDIUM IULA</u> 1987-01-04 (F) LOI PT145628 - BIANCO ARANCIO MASCHERA CHIUSA M</p>
			<p><u>FRAY DU RIOU DE LA CUVE</u> 1990-05-13 (M) LOF 63556/8313 (VCF, CHIT, CH A, CH P, CH T, VOF/FTP) - Noi. PBI.TLi.</p>
			<p><u>FLAMME DES BUVEURS D'AIR</u> 1990-07-20 (F) LOF 64445/10247 - Fau. PBI.Env.</p>

Eleveur : PATRICK FRELAND  
Cotation : 4  
Tatouage : 2FUG710  
Sang italien (estimation) : 91 %  
Estimation des points au pédigrée : 65

## Taux de consanguinité (estimation) : 6.9 %

RIBOT DELLA NOCE (2 X 4) : 0.032776  
IPPOCRATE DEL VENTO (4 X 4,5,6) : 0.012451  
ESPERIA DEL VENTO (5,5,6 X 5,6,7,7) : 0.004883  
FAUNO DEL VENTO (5,5,7 X 5,6,7) : 0.004272  
BINGO DE LA VALLEE DU FREMUR (5 X 5,6) : 0.002930  
ASTRA DU VIVIER DU FIEUX (5 X 5,6) : 0.002930  
CLASTIDIUM ASTOR (6 X 5,6,8) : 0.001831  
OLIMPIA DEL VENTO (6,6,7,7,7,8,8 X 6,7,7,8,8,8) : 0.001556  
SERNOS DEL BOCIA (6,6,7,8,8 X 6,7,8,8,8) : 0.001312  
CLASTIDIUM ISLO (6,7,7,8,8,8 X 7,8,8,8,8) : 0.000946  
CLASTIDIUM MIRCO (5 X 7,7,8) : 0.000732  
MARCH DELLA CISA (6 X 7,7,7) : 0.000732  
UGANDA DEL VENTO (6,6,7,8,8 X 6,7,8) : 0.000580  
TIBET DE LA LEMBAZ (4 X 8) : 0.000488  
BOSS DEL GUERCIO (6,6,7,8 X 6,7,8,8) : 0.000244  
ASSO DEL VENTO (5,6 X 7) : 0.000244  
CLASTIDIUM ZELLA (7 X 6,7,7,8) : 0.000183  
FERREOS TOM (8 X 7,8,8,8,8,8) : 0.000061  
CLASTIDIUM POCKER (7,8 X 6,7,7,8,8) : 0.000061

## Résultats expositions

Lieu	Date	Classe	Juge	Qualif.	Pts
FR <u>Niort Exposition Canine Internat</u>	2010-02-13	COM	Georges Riva	CACS+1 EXC	12
FR <u>Ludon Medoc Exposition Nationale</u>	2011-06-11	CTM	Jacques Deguillaume Pascal Bouee Vincent Balme	EXC	7

Total des points

19





Note : les données ne sont pas garanties. Elles ont été entrées par les membres sans garantie d'exactitude.