

**ISIDORE DE LA DEMI-BRUME**

2013-08-16 (M) LOF 104677/16435  
Couleur : Mar. PBl.Env. / Titres : TR  
[fiche affixe](#)



Père  
[DOMINO DU MOULIN RAGET](#)  
2008-06-11 (M)  
LOF 97183/15775  
(TR)  
- Mar. PBl.Env.



[NABB AYRTON](#) 2005-05-14 (M) LOF  
92906/14267 (TR) - Noi. PBl.Env.



[VAYAM DE LA VALLEE DES  
MYRTILLES](#) 2004-03-25 (F) LOF  
90757/16886 - Mar. PBl.Env.



[TEXAS DES TUCS LANDAIS](#)  
2002-07-06 (M) LOF 88149 (CHR GQ,  
CH GQ, CHIT, CHR, TRGQ) - Noi. PBl.Env.



[TEA TIME OF GLEN SHEALLAG](#)  
2002-10-11 (F) LOF 88929/16335 -  
Noi. PBl.Env.

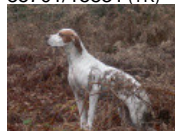

[IX DE LA MAZORRA](#) 1993-05-06 (M)  
LOF 72357/9597 (CH A, CH P, CH T, TR) -  
Noi. PBl.TLi.

[SEASON DE LA LANDE DES DUNES  
DU SUD](#) 2001-03-20 (F) LOF  
85701/15831 (TR) - Fau. PBl.Env.



[CAL](#) 1999-08-30 (M)  
LOI LO009306 (CH GQ)  
HD-A - BIANCO NERO

[NADA DES BUVEURS D'AIR](#)  
1997-04-21 (F) LOF 78614/13601 (CH  
P, TR) - Noi. PBl.Env.



[PRINCE D'ASPE ET  
D'OSSAU](#) 1999-08-31  
(M) LOF 83677/12377  
(TRGQ) - Noi. PBl.Env.

[NORKA DE LA BETOULE](#) 1997-10-30  
(F) LOF 80074/14642 - Noi. PBl.Env.







[ARC DE LA PLAINE DU  
GAVE](#) 1985-06-10 (M)  
LOF 53975/6112 (CH GQ,  
CHIT, TR, CH P) - Noi.  
PBl.TLi.

[CORY DE LA MAZORRA](#) (F)



[PROST DE  
SYMPHONIE](#)  
1999-04-22 (M) LOF  
82507/12235 (TR) -  
Fau. PBl.Env.

[NEIGE DE LA VALLEE DES  
MYRTILLES](#) 1997-04-16 (F) LOF  
78555/13877 - Fau. PBl.Env.

<p>Mère <u>DOUCE FRANCE DE LA DEMI-BRUME</u> 2008-07-30 (F) LOF 97813/18296 - Mar. PBI.Env.</p> 	<p><u>DARIO VON DER POSTSCHWAIGE</u> (M)</p> 	<p><u>CLASTIDIUM MILTON</u> 1989-12-24 (M) PT163801 (Ch. Int. Lav., CH GQ) - BIANCO NERO MACCHIE AL CORPO</p> 	<p><u>IPPOCRATE DEL VENTO</u> 1982-08-31 (M) LOI PT119471 (Camp. Ripr.) - BIANCO E NERO TESTA DI MORO MACC</p>
	<p><u>U'COCOTTE DE LA DEMI-BRUME</u> 2003-06-08 (F) LOF 89789/16671 (TRGQ) - Noi. PBI.Env.</p> 	<p><u>KORA VON DER POSTSCHWAIGE</u> (F)</p>	<p><u>MILORD DI GROPPPO</u> 1995-05-25 (M) LOI PT190625 (CH IB, CH(I)B) - BIANCO FEGATO ORECCHIE PIGMENTAT</p> 
		<p><u>NYACA DE SAINT CLAIRE</u> 1997-10-22 (F) LOF 82475/14184 (TR, CH P, CHIT) - Noi. PBI.Env.</p> 	<p><u>IALA DEL CELO</u> 1991-08-16 (F) LOI PT173525 (CH(IT)T) - BIANCO FEGATO</p>
			<p><u>CLASTIDIUM MILTON</u> 1989-12-24 (M) PT163801 (Ch. Int. Lav., CH GQ) - BIANCO NERO MACCHIE AL CORPO</p>
			<p><u>BORA DE SAINT CLAIRE</u> (F) SHSB506018</p>

Eleveur : CATHERINE BEAUDET / Propriétaire : CATHERINE BEAUDET

Cotation : 4

Tatouage : 122BPT

Puce : 250269810617488

Sang italien (estimation) : 71 %

Estimation des points au pédigrée : 31

## Taux de consanguinité (estimation) : 3.7 %

CLASTIDIUM MILTON (5,5 X 3,4) : 0.023438  
FAUNO DEL VENTO (6,7,7,8 X 5,6,6) : 0.002075  
ARDITO DEL VENTO (5 X 5) : 0.002014  
ESPERIA DEL VENTO (7,7,7,8,8 X 5,6,7) : 0.001465  
TIBET DE LA LEMBAZ (7,7,7 X 5) : 0.001465  
IPPOCRATE DEL VENTO (6,6,7 X 4,5) : 0.001465  
SERNOS DEL BOCIA (7,7,8,8 X 6,7,7,8) : 0.000671  
FAONA DES BUVEURS D'AIR (7 X 5) : 0.000488  
ASTRA DU VIVIER DU FIEUX (7,7,8 X 6) : 0.000488  
BINGO DE LA VALLEE DU FREMUR (7,7,8 X 6) : 0.000488  
BRICK DES PISES (7 X 5) : 0.000488  
ASSO DEL VENTO (7,8 X 6,7) : 0.000427  
OLIMPIA DEL VENTO (8,8,8,8 X 6,7,7,8,8,8) : 0.000336  
MARCH DELLA CISA (8,8,8 X 6,7) : 0.000305  
DREK DELLA CISA (6 X 7) : 0.000244  
TANIS DE LA DUNE AUX OYATS (6 X 7) : 0.000244  
WHITEFIELD HESTER (7,8,8,8 X 7) : 0.000183  
UGANDA DEL VENTO (7,8,8 X 6,7,7,8) : 0.000122  
CLASTIDIUM MIRCO (8 X 7,8) : 0.000092  
CHIM (7,8 X 8) : 0.000031

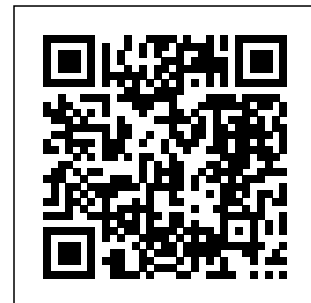

## Résultats concours

Lieu	Date	Type	Epreuve N°	Juge	Conducteur	Qualif.	Pts
FR <u>HAISNES</u> Spéciale	2015-03-22	Printemps	solo	2 SANTOIRE	TANGUY AUGUSTE	1 TB	8
Total des points <u>Challenge France 2015</u>							8
FR <u>HUELGOAT</u> ICVO	2017-11-28	Bécasse	couple	1 DRAIN, BERNOLLE	MIGNOT JEAN-MICHEL	4 EXC	28
Total des points <u>Challenge France 2017</u>							28
ES <u>MARCHENA</u> Ouvert	2018-01-31	Grande Quête	couple	2 GUILHEMJOUAN - HUPE - CAMBON	DAVE	CACT	96
ES <u>JEREZ</u> Ouvert	2018-02-04	Grande Quête	couple	6	DAVE	3 EXC	64
ES <u>JEREZ</u> Ouvert	2018-02-06	Grande Quête	couple	5	DAVE	RCACT	88
ES <u>JEREZ</u> Ouvert	2018-02-07	Grande Quête	couple	4	DAVE	2 EXC	72
RS <u>NIS</u> Ouvert	2018-03-08	Grande Quête	couple	6 NIKOLIC - PRIBANOVIC - VASIC	DAVE	CACT	96

RS <u>NIS</u> Ouvert	2018-03-15	Grande Quête	couple	1	BERNABE - DJORDJEVIC G - GEMINIANI	DAVE	2 EXC	72
FR <u>TREGARVAN</u> Ouvert	2018-11-24	Bécasse	couple	5	BERTHELOT, JULIEN(P)	MIGNOT JEAN MICHEL	2 EXC	36
FR <u>CALLAC</u> Ouvert	2018-12-02	Bécasse	couple	4	EUZEN, AVELLAN	MIGNOT JEAN MICHEL	CACT	48
Total des points <u>Challenge France 2018</u>								572
ES <u>JEREZ</u>	2019-02-07	Grande Quête	couple	4	DELIGEY - PACCIONI - BERMUAEZ	DAVE	EXC	56
ES <u>JEREZ</u>	2019-02-09	Grande Quête	couple	3		DAVE	CACT	96
ES <u>JEREZ</u>	2019-02-11	Grande Quête	couple	2	Diaz (P), Grimaldi, Victorino	DAVE	2 EXC	72
RS <u>NIS</u>	2019-03-05	Grande Quête	couple	3	GEMINIANI-MITROVIC-VASIC	DAVE	3 EXC	64
RS <u>NIS</u>	2019-03-09	Grande Quête	couple	1	CUCCAROLLO-IVANOVIC-JULIEN	DAVE	EXC	56
RS <u>NIS</u>	2019-03-12	Grande Quête	couple	1	MARELLI-TOSOVIC-MILJKOVIC	DAVE	TB	32
FR <u>FIENVILLERS</u> ICVO	2019-03-27	Grande Quête	couple	1	DEMARETZ V - PDT, MERLE DE ISLES F, MESTEPES	DAVE CAMILLE	3 EXC	64
FR <u>ARLEUX EN GOHELLE</u> Ouvert	2019-04-02	Grande Quête	couple	2	DELIGEY, BOITIER MURA(P), THOQUENNE	DAVE CA	4 EXC	56
FR <u>FORET BROTONNE</u> Ouvert	2019-11-12	Bécasse	couple	1	HUPE-COATMELLEC	MIGNOT JEAN-MICHEL	CACT	48
FR <u>BOIS MEUR</u> ICVO	2019-12-05	Bécasse	couple	3	MESTEPES, MADIOT	MIGNOT JEAN MICHEL	3 EXC	32
Total des points <u>Challenge France 2019</u>								576
FR <u>BEAUFORT</u> ICVO	2020-09-03	Montagne	couple	3	PATRICK BERTHELOT, FERNANDO CALABRETTA	TANGUY AUGUSTE	CQN	12
Total des points <u>Challenge France 2020</u>								12
FR <u>VALMEINIER</u> ICVO	2021-09-01	Montagne	couple	1	BERTHELOT (P), GOTTI	TANGUY AUGUSTE	3 EXC	48
FR <u>MONT CENIS</u> ICVO	2021-09-02	Montagne	couple	3	JULIEN (P), BERTHELOT	TANGUY AUGUSTE	1 EXC	60
Total des points <u>Challenge France 2021</u>								108
Total des points								130
Coefficients : solo x1, couple x2 / GT x1, GN x2, GS (bécasse, bécassine) x2, GS montagne x3, Printemps x2, Grande Quête x4								

## Résultats expositions

Lieu	Date	Classe	Juge	Qualif.	Pts
FR <u>Saint Brieuc Exposition Canine I</u>	2016-05-08	CTM	Regis Toulet	2 EXC	9
Total des points					9

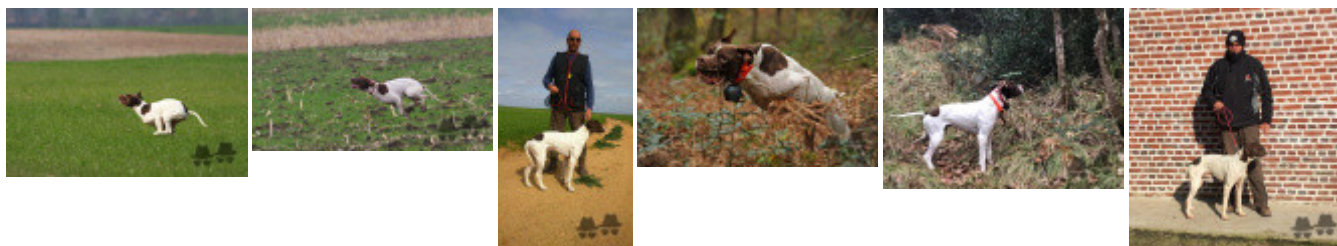

Note : les données ne sont pas garanties. Elles ont été entrées par les membres sans garantie d'exactitude.