

**OTIS DES BUVEURS D'AIR**

1998-05-14 (M) LOF 81075/11843

Couleur : Noi. PBI.Env. / Titres : CH CS, CH GQ, TR  
[fiche affixe](#)

hosted by setter-anglais.fr

Père  
**MIRCO DU BOIS D'ALDEBARAN**  
1996-05-31 (M)  
LOF 77710/11044  
(TR)  
- Noi. PBI.Env.

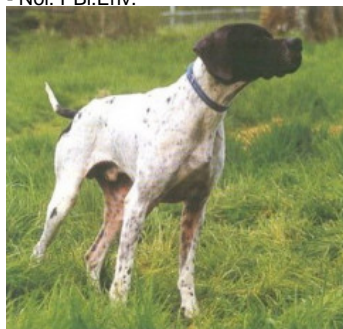

**CLASTIDIUM MILTON** 1989-12-24  
(M) PT163801 (Ch. Int. Lav., CH GQ) -  
BIANCO NERO MACCHIE AL  
CORPO



**HEDEN DU BOIS DES PERCHES**  
1992-08-10 (F) LOF 69381/11256 -  
Noi. PBI.Env.

**IPPOCRATE DEL VENTO** 1982-08-31  
(M) LOI PT119471 (Camp. Ripr.) -  
BIANCO E NERO TESTA DI MORO  
MACC



**CLASTIDIUM IULA** 1987-01-04 (F)  
LOI PT145628 - BIANCO ARANCIO  
MASCHERA CHIUSA M

**TIBET DE LA LEMBAZ** 1982-01-18  
(M) SHSB348366 (CH IB, CHIT, CH GQ)



**FAONA DES BUVEURS D'AIR**  
1990-07-20 (F) LOF 64444/10164 -  
Fau. PBI.Env.



**FAUNO DEL VENTO**  
1977-05-13 (M) LOI  
PT073141 (Camp. Ripr.) -  
BIANCO NERO  
TESTA QUASI

COMPLETA

**ESPERIA DEL  
VENTO** 1977-05-18  
(F) LOI PT073795  
(Camp. Ripr.) - BIANCO  
NERA TESTA QUASI

COMPLET.

**CLASTIDIUM ASTOR** 1980-11-03 (M)  
LOI PT107750 - BIANCO ARANCIO  
MASCHERA CHIUSA T

**CLASTIDIUM CLERA** 1982-06-20 (F)  
LOI PT119402 - BIANCO ARANCIO  
MACCHIE AL CORPO

**MANDRAKE** (M)









**RADE DE LA LEMBAZ** (F)

**BINGO DE LA VALLEE DU FREMUR**  
1986-05-19 (M) LOF 56696/6612 (TR) -  
Fau. PBI.TLi.

**ASTRA DU VIVIER  
DU FIEUX** 1985-12-15  
(F) LOF 54889/7832 -  
Fau. PBI.TLi.



<p>Mère <b>MORENA DU BOIS DES PERCHES</b> 1996-08-18 (F) LOF 77766/13315 - Fau. PBI.Env.</p>	<p><b>FRAY DU RIOU DE LA CUVE</b> 1990-05-13 (M) LOF 63556/8313 (VCF, CHIT, CH A, CH P, CH T, VOF/FTP) - Noi. PBI.TLi.</p> 	<p><b>ARC DE LA PLAINE DU GAVE</b> 1985-06-10 (M) LOF 53975/6112 (CH GQ, CHIT, TR, CH P) - Noi. PBI.TLi.</p> 	<p><b>IPPOCAMPO DEL VENTO</b> 1982-08-31 (M) LOI 119470</p> 	
	<p><b>FAONA DES BUVEURS D'AIR</b> 1990-07-20 (F) LOF 64444/10164 - Fau. PBI.Env.</p> 	<p><b>BETYLE DE SAINT FORTIS</b> 1986-06-22 (F) LOF 55660/7712 - Fau. PBI.TLi.</p>	<p><b>BINGO DE LA VALLEE DU FREMUR</b> 1986-05-19 (M) LOF 56696/6612 (TR) - Fau. PBI.TLi.</p>	<p><b>TAIGA DE LA PASSEE</b> 1982-11-08 (F) LOF 49660/6454 - Noi. PBI.TLi.</p>
	<p><b>ASTRA DU VIVIER DU FIEUX</b> 1985-12-15 (F) LOF 54889/7832 - Fau. PBI.TLi.</p> 	<p><b>VER DE PLAYABARRI</b> 1984-02-08 (M) LOF 58593/6648- (CHIT, CH GQ, TR) - Fau. PBI.Env.</p> 	<p><b>BOGAS TINA DKK. 33585/82</b> 1982-05-22 (F) LOF 50375/5931 - Fau. PBI.TLi.</p>	<p><b>VANESSA DE LA LEMBAZ</b> 1984-02-01 (F) LOF 55002/7100 - Noi. PBI.TLi.</p>
		<p><b>MARCH DELLA CISA</b> 1981-04-04 (M) LOI 109927 (CH IB, CHIT, CH GQ, TR) - Noi Pbl Env</p> 	<p><b>WHITEFIELD HESTER</b> 1983-06-23 (F) LOF 53313/6629 (TR) - Fau. PBI.Env.</p>	

Eleveur : EMMANUEL BOURGEOIS  
Cotation : 6  
Tatouage : WMU533  
Sang italien (estimation) : 72 %  
Estimation des points au pédigrée : 45

## Taux de consanguinité (estimation) : 6.6 %

**FAONA DES BUVEURS D'AIR** (3 X 2) : 0.062866  
**CLASTIDIUM ISLO** (6,7,7,7,8,8 X 7,7,8,8) : 0.001831  
**SERNOS DEL BOCIA** (5 X 6,8) : 0.001221  
**CLASTIDIUM MIRCO** (6,8 X 7) : 0.000244

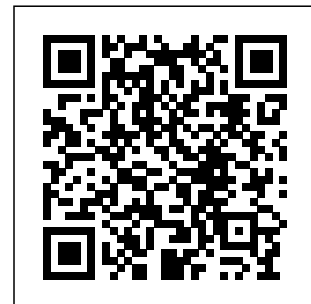

## Résultats expositions

Lieu	Date	Classe	Juge	Qualif.	Pts
FR <a href="#">Mellac Exposition Nationale d'El</a>	1999-05-29	CJM	Henri Goeldlin De Tiefenau	EXC	7
FR <a href="#">Chartres Exposition Canine Natio</a>	1999-06-13	COM	Evelyne Dumand	EXC	7
FR <a href="#">Paris-Longchamp Exposition Champ</a>	2000-06-16	COM	Daniel Le Pennec	EXC	7
FR <a href="#">Soreze Exposition Nationale d'El</a>	2001-06-02	CTM	Robert Plumart Yves Guilbert Jean-Paul Saint Cricq	EXC	7
FR <a href="#">Dax Exposition Canine Nationale</a>	2001-07-01	CTM	Philippe Mimouni	EXC	7
FR <a href="#">Nevers Exposition Canine Interna</a>	2001-09-01	COM	Louis Caron	EXC	7
FR <a href="#">Saint Maurice Sur Fessard Expositi</a>	2002-05-25	CCM	Anne Le Tinnier	EXC	7
FR <a href="#">Caussade Exposition Nationale d'</a>	2004-05-22	CCM	Daniel Le Pennec Philippe Dubroca	EXC	7
FR <a href="#">Bagnoles De L'Orne Exposition Na</a>	2005-05-21	CCM	Anne Le Tinnier	EXC	7
FR <a href="#">Brens Exposition Nationale d'Ele</a>	2007-05-26	CVM	Georges Riva	EXC	7
Total des points					70



Note : les données ne sont pas garanties. Elles ont été entrées par les membres sans garantie d'exactitude.