

**PIRATE DU RUISSEAU DES ESTELLES**

1999-10-07 (M) LOF 83592/12397

Couleur : Noï. PBI.Env.

[fiche affixe](#)

Père  
[MIRCO DU BOIS D'ALDEBARAN](#)  
 1996-05-31 (M)  
 LOF 77710/11044  
 (TR)  
 - Noï. PBI.Env.

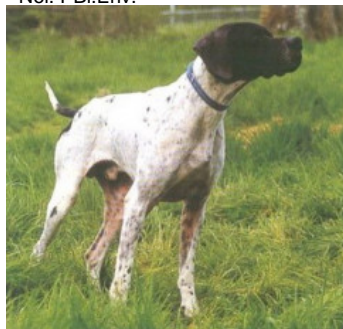

[CLASTIDIUM MILTON](#) 1989-12-24  
 (M) PT163801 (Ch. Int. Lav., CH GQ) -  
 BIANCO NERO MACCHIE AL  
 CORPO



[IPPOCRATE DEL VENTO](#) 1982-08-31  
 (M) LOI PT119471 (Camp. Ripr.) -  
 BIANCO E NERO TESTA DI MORO  
 MACC



[FAUNO DEL VENTO](#)  
 1977-05-13 (M) LOI  
 PT073141 (Camp. Ripr.) -  
 BIANCO NERO  
 TESTA QUASI

COMPLETA



[ESPERIA DEL VENTO](#) 1977-05-18  
 (F) LOI PT073795  
 (Camp. Ripr.) - BIANCO  
 NERA TESTA QUASI

COMPLET.

[CLASTIDIUM IULA](#) 1987-01-04 (F)  
 LOI PT145628 - BIANCO ARANCIO  
 MASCHERA CHIUSA M

[CLASTIDIUM ASTOR](#) 1980-11-03 (M)  
 LOI PT107750 - BIANCO ARANCIO  
 MASCHERA CHIUSA T

[CLASTIDIUM CLERA](#) 1982-06-20 (F)  
 LOI PT119402 - BIANCO ARANCIO  
 MACCHIE AL CORPO

[HEDEN DU BOIS DES PERCHES](#)  
 1992-08-10 (F) LOF 69381/11256 -  
 Noï. PBI.Env.

[TIBET DE LA LEMBAZ](#) 1982-01-18  
 (M) SHSB348366 (CH IB, CHIT, CH GQ)

[MANDRAKE](#) (M)[RADE DE LA LEMBAZ](#) (F)

[FAONA DES BUVEURS D'AIR](#)  
 1990-07-20 (F) LOF 64444/10164 -  
 Fau. PBI.Env.



[BINGO DE LA VALLEE DU FREMUR](#)  
 1986-05-19 (M) LOF 56696/6612 (TR) -  
 Fau. PBI.TLi.



[ASTRA DU VIVIER DU FIEUX](#) 1985-12-15  
 (F) LOF 54889/7832 -  
 Fau. PBI.TLi.

Mère  
[LANCIA DE L'ENCLOS DES JONQUILLES](#)  
 1995-07-22 (F)  
 LOF 75376/12884  
 (CH A, TR)  
 - Fau. PBI.Env.

[EDOUARD DU MAS DE ROBERPIA](#)  
 1989-12-24 (M) LOF 62911/8380 (CH  
 P, CH T, CH A, TR) - Noï. PBI.TLi.

[ANIS DU PRIEURE DE VERNELLE](#)  
 1985-02-26 (M) LOF 53355/6812 (TR) -  
 Noï. PBI.TLi.

[SAPHIR DU DANDELLOT](#) 1981-08-17  
 (M) LOF 47668/4693 (CH GQ, TR) - Noï.  
 PBI.TLi.

[TILDA DU PIED DE LA ROCHE](#)  
 1982-10-09 (F) LOF 49589/6096 -  
 Fau. PBI.Env.

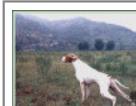

[TIP DELLA CISA](#)  
 1981-11-20 (M) LOI  
 PT114884 (CH GQ) -  
 BIANCO ARANCIO  
 MASCHERA

CRANIO F

[BUSSY DU LYS DES RAYERES](#)  
 1986-09-20 (F) LOF 57752/8876 (TR) -  
 Noï. PBI.Env.

[PUSSY DES BOUES DE GITANE](#)  
 1979-05-04 (F) LOF 44098/4951 (TR) -  
 Noï. PBI.TLi.

[FLICKA DES COTEAUX DU GARLABAN](#) 1990-04-18 (F) LOF  
 63340/9722 (CH IB, CH CS, TR) - Noï.  
 PBI.Env.

[CRAC DE PIQUE BOUFFIGUE](#)  
 1987-11-18 (M) LOF 58433/7015 -  
 Fau. PBI.Env.

[MUTINENSIS ELFO](#) 1986-07-21 (M)  
 LOF 57242/6433 - Fau. PBI.Env.

[TOSCA DEI CERCHIARI](#) 1985-08-04  
 (F) LOF 57243/7747 - Fau. PBI.Env.

[BRISKA DU VIGNOBLE DE LA MOUTONNE](#) 1986-09-13 (F) LOF  
 56185/7935 - Noï. PBI.Env.

[ROCCO DE LA PASSEE](#) 1980-01-12  
 (M) LOF 45172/4164 (CH GT, TR) - Noï.  
 PBI.TLi.

[ALINE DE LA LEMBAZ](#) 1985-06-06  
 (F) LOF 55515/7274 - Noï. PBI.Env.

Eleveur : ERIC CHABERT

Cotation : 1

Tatouage : YVE912

Sang italien (estimation) : 63 %

Estimation des points au pédigrée : 33

## Taux de consanguinité (estimation) : 1.6 %

TIBET DE LA LEMBAZ (3 X 5) : 0.007812  
CLASTIDIUM ISLO (6,7,7,7,8,8 X 6,7,7,7,8) : 0.003876  
SERNOS DEL BOCIA (5 X 7,7,7) : 0.001465  
FERREOS TOM (6,7,7,7,7,8,8 X 7) : 0.000732  
CLASTIDIUM PITER (6 X 6) : 0.000488  
CLASTIDIUM MIRCO (6 X 6) : 0.000488  
SONDERMOSENS RINO (8,8,8,8 X 8,8) : 0.000183  
EDO DELL AZOR (8,8 X 7,8) : 0.000153  
CHIM (7 X 7) : 0.000122  
GLENDIA DELLA CISA (7 X 7) : 0.000122  
ARLETTE DEL GUERCIO (8,8 X 8) : 0.000031  
CLASTIDIUM MIRCO (6,8 X 8) : 0.000031

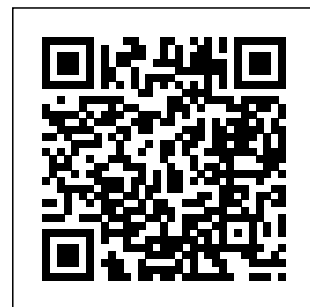

Note : les données ne sont pas garanties. Elles ont été entrées par les membres sans garantie d'exactitude.