

REBECCA DU GRAND HABLE

2000-08-27 (F) LOF 85149/15735

Couleur : Noi. PBI.Env.

[fiche affixe](#)

[CLASTIDIUM MILTON](#) 1989-12-24
(M) PT163801 (Ch. Int. Lav., CH GQ) -
BIANCO NERO MACCHIE AL
CORPO



Père
[MIRCO DU BOIS D'ALDEBARAN](#)
1996-05-31 (M)
LOF 77710/11044
(TR)
- Noi. PBI.Env.

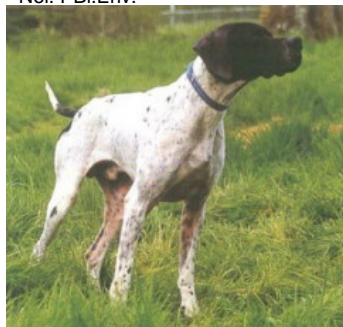

[HEDEN DU BOIS DES PERCHES](#)
1992-08-10 (F) LOF 69381/11256 -
Noi. PBI.Env.

[IPPOCRATE DEL VENTO](#) 1982-08-31
(M) LOI PT119471 (Camp. Ripr.) -
BIANCO E NERO TESTA DI MORO
MACC



[CLASTIDIUM IULA](#) 1987-01-04 (F)
LOI PT145628 - BIANCO ARANCIO
MASCHERA CHIUSA M

[TIBET DE LA LEMBAZ](#) 1982-01-18
(M) SHSB348366 (CH IB, CHIT, CH GQ)



[FAONA DES BUVEURS D'AIR](#)
1990-07-20 (F) LOF 64444/10164 -
Fau. PBI.Env.



[FAUNO DEL VENTO](#)
1977-05-13 (M) LOI
PT073141 (Camp. Ripr.) -
BIANCO NERO
TESTA QUASI

COMPLETA

[ESPERIA DEL
VENTO](#) 1977-05-18
(F) LOI PT073795
(Camp. Ripr.) - BIANCO
NERA TESTA QUASI

COMPLET.

[CLASTIDIUM ASTOR](#) 1980-11-03 (M)
LOI PT107750 - BIANCO ARANCIO
MASCHERA CHIUSA T

[CLASTIDIUM CLERA](#) 1982-06-20 (F)
LOI PT119402 - BIANCO ARANCIO
MACCHIE AL CORPO

[MANDRAKE](#) (M)





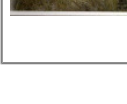

[RADE DE LA LEMBAZ](#) (F)

[BINGO DE LA VALLEE DU FREMUR](#)
1986-05-19 (M) LOF 56696/6612 (TR) -
Fau. PBI.TLi.

[ASTRA DU VIVIER
DU FIEUX](#) 1985-12-15
(F) LOF 54889/7832 -
Fau. PBI.TLi.



| | | | |
|--|---|---|--|
| <p>Mère</p> <p><u>LIANE DU GRAND HABLE</u> 1995-04-13 (F) LOF 75064/12816 (TR) - Mar. PBI.Env.</p> | <p><u>ALPIN DE LA COTANCE</u> 1985-01-20 (M) LOF 53280/5868 (CH IB, TR) - Fau. PBI.Env.</p>  | <p><u>TIBET DE LA LEMBAZ</u> 1982-01-18 (M) SHSB348366 (CH IB, CHIT, CH GQ)</p>  | <p><u>MANDRAKE</u> (M)</p>  |
| | <p><u>DORA DU GRAND HABLE</u> 1988-01-19 (F) LOF 58627/8498 (TR) - Noi. PBI.Env.</p> | <p><u>PUCE DU SAMOURAI</u> 1979-09-05 (F) LOF 45354/5088 (CHQFS, TR) - Fau. PBI.TLi.</p>  | <p><u>CLASTIDIUM URALO LOI PT. 75189</u> 1977-07-01 (M) LOF 45016/3835</p> |
| | | <p><u>URION DE LA VILLA DES POMMIERS</u> 1983-10-07 (M) LOF 51341/6049 - Noi. PBI.TLi.</p> | <p><u>ORION DE LA PASSEE</u> 1978-06-16 (M) LOF 42846/3632 (CH CS, CH IB, CH T, TR)</p> |
| | | <p><u>AUDE DU GRAND HABLE</u> 1985-03-18 (F) LOF 53389/7081 - Fau. PBI.Env.</p> | <p><u>LUTECE DE LA VILLA DES POMMIERS</u> 1975-12-06 (F) LOF 38865/4316</p> |
| | | | <p><u>VALSE DES BORDS DE L'ISLE</u> (F) LOF 33442/2403</p> |
| | | | <p><u>OLRICK DE LA FOUGERE ROUGE</u> 1978-10-16 (M) LOF 43509/4927 - Noi. PBI.TLi.</p> |
| | | | <p><u>REBECCA DES BERGEROLLES</u> 1980-07-05 (F) LOF 46216/5262 - Noi. PBI.TLi.</p> |

Eleveur : CHRISTIAN DOISE
Cotation : 1
Tatouage : ZVU697
Sang italien (estimation) : 43 %
Estimation des points au pédigrée : 30

Taux de consanguinité (estimation) : 3.4 %

TIBET DE LA LEMBAZ (3 X 3) : 0.031250
CLASTIDIUM ISLO (6,7,7,7,8,8 X 7,7,7) : 0.002075
SERNOS DEL BOCIA (5 X 7,7) : 0.000977
CLASTIDIUM MIRCQ (6,8 X 6) : 0.000122

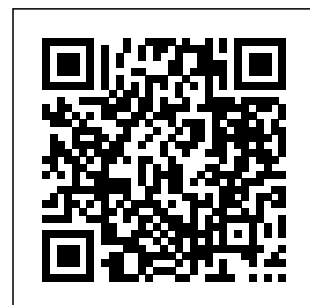

| Lieu | Date | Classe | Juge | Qualif. | Pts |
|---|------------|--------|----------------|---------|-----|
| FR Amiens Exposition Canine Interna | 2004-05-01 | COF | Evelyne Dumand | EXC | 7 |
| Total des points | | | | | 7 |

Note : les données ne sont pas garanties. Elles ont été entrées par les membres sans garantie d'exactitude.