

SANDY DE LA PETITE SALETTE

2001-04-05 (F) LOF 85773/16403

Couleur : Noi. PBI.Env.

[fiche affixe](#)

FRAY DU RIOU DE LA CUVE
1990-05-13 (M) LOF 63556/8313 (VCF,
CHIT, CH A, CH P, CH T, VOF/FTP) - Noi.
PBI.TLi.



Père
HASTRO DES BUVEURS D'AIR
1992-09-14 (M)
LOF 69385/9372
(CH A, CH GQ, CH CS, TR)
- Fau. PBI.Env.



DECIBEL DU BOIS DES PERCHES
1988-09-14 (F) LOF 60486/8884 (TR) -
Fau. PBI.Env.



ARC DE LA PLAINE DU GAVE
1985-06-10 (M) LOF 53975/6112 (CH
GQ, CHIT, TR, CH P) - Noi. PBI.TLi.



BETYLE DE SAINT FORTIS
1986-06-22 (F) LOF 55660/7712 -
Fau. PBI.TLi.

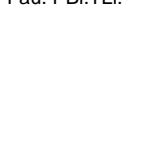

BINGO DE LA VALLEE DU FREMUR
1986-05-19 (M) LOF 56696/6612 (TR) -
Fau. PBI.TLi.

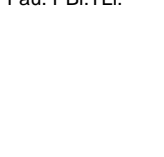

ASTRA DU VIVIER DU FIEUX
1985-12-15 (F) LOF 54889/7832 -
Fau. PBI.TLi.



**IPPOCAMPO DEL
VENTO** 1982-08-31
(M) LOI 119470

TAIGA DE LA PASSEE 1982-11-08
(F) LOF 49660/6454 - Noi. PBI.TLi.

CROLL 1983-03-30 (M) LOI 121558
(CHIT, CH GQ)

BOGAS TINA DKK. 33585/82
1982-05-22 (F) LOF 50375/5931 -
Fau. PBI.TLi.



**VER DE
PLAYABARRÍ**
1984-02-08 (M)
LOF 58593/6648-
(CHIT, CH GQ, TR) -





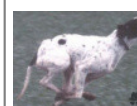

Fau. PBI.Env.

VANESSA DE LA LEMBAZ
1984-02-01 (F) LOF 55002/7100 - Noi.
PBI.TLi.



**MARCH DELLA
CISA** 1981-04-04 (M)
LOI 109927 (CH IB,
CHIT, CH GQ, TR) - Noi
Pbl Env

WHITEFIELD HESTER 1983-06-23
(F) LOF 53313/6629 (TR) - Fau.
PBI.Env.

	<p><u>CLASTIDIUM MILTON</u> 1989-12-24 (M) PT163801 (Ch. Int. Lav., CH GQ) - BIANCO NERO MACCHIE AL CORPO</p> 	<p><u>IPPOCRATE DEL VENTO</u> 1982-08-31 (M) LOI PT119471 (Camp. Ripr.) - BIANCO E NERO TESTA DI MORO MACC</p> 	<p><u>FAUNO DEL VENTO</u> 1977-05-13 (M) LOI PT073141 (Camp. Ripr.) - BIANCO NERO TESTA QUASI COMPLETA</p> 
	<p>Mère <u>OLLY DE LA BETOULE</u> 1998-10-11 (F) LOF 81730/14946 - Noi. PBI.Env.</p>	<p><u>CLASTIDIUM IULA</u> 1987-01-04 (F) LOI PT145628 - BIANCO ARANCIO MASCHERA CHIUSA M</p>	<p><u>ESPERIA DEL VENTO</u> 1977-05-18 (F) LOI PT073795 (Camp. Ripr.) - BIANCO NERA TESTA QUASI COMPLET.</p> 
	<p><u>ISEULT DU DOMAINE DU BUISSONNET</u> 1993-08-23 (F) LOF 71428/11777 (CH A) - Fau. PBI.Env.</p>	<p><u>FRAY DU RIOU DE LA CUVE</u> 1990-05-13 (M) LOF 63556/8313 (VCF, CHIT, CH A, CH P, CH T, VOF/FTP) - Noi. PBI.TLi.</p> 	<p><u>ARC DE LA PLAINE DU GAVE</u> 1985-06-10 (M) LOF 53975/6112 (CH GQ, CHIT, TR, CH P) - Noi. PBI.TLi.</p> 
		<p><u>FLAMME DES BUVEURS D'AIR</u> 1990-07-20 (F) LOF 64445/10247 - Fau. PBI.Env.</p>	<p><u>BETYLE DE SAINT FORTIS</u> 1986-06-22 (F) LOF 55660/7712 - Fau. PBI.TLi.</p>
			<p><u>BINGO DE LA VALLEE DU FREMUR</u> 1986-05-19 (M) LOF 56696/6612 (TR) - Fau. PBI.TLi.</p>
			<p><u>ASTRA DU VIVIER DU FIEUX</u> 1985-12-15 (F) LOF 54889/7832 - Fau. PBI.TLi.</p> 

Eleveur : ROBERT DULAC
Cotation : 1
Tatouage : 2AST054
Sang italien (estimation) : 78 %
Estimation des points au pédigrée : 35

Taux de consanguinité (estimation) : 9.7 %

FRAY DU RIOU DE LA CUVE (2 X 3) : 0.062500
BINGO DE LA VALLEE DU FREMUR (3 X 4) : 0.015625
ASTRA DU VIVIER DU FIEUX (3 X 4) : 0.015625
CLASTIDIUM ISLO (7,7,8,8 X 6,7,7,8,8) : 0.001678
SERNOS DEL BOCIA (6,8 X 5,7) : 0.001221
ARLETTE DEL GUERCIO (7,7 X 8,8) : 0.000122
EDO DELLAZOR (7,7 X 8,8) : 0.000122



Note : les données ne sont pas garanties. Elles ont été entrées par les membres sans garantie d'exactitude.

