









BALLERINE DU MAS DU ZOUAVE

2006-06-28 (F) LOF 94253
Couleur : Fau. PBl.Env.
[fiche affixe](#)



<p>Père TITAN 2001-07-15 (M) LOI LO01166881 (CH GQ, CH(IT)T) - BIANCO ARANCIO MASCHERA CHIUSA E</p> 	<p>RIBOT DELLA NOCE 1995-04-25 (M) LOI PT189608 (CHIT, CH GQ, CH(IT)T, CH(IT)B) - BIANCO NERO MASCHERA SIMMETRICA</p> 	<p>CARIDDI DEL VENTO 1987-11-22 (M) LOI PT153233 (CHIT CHINT) - BIANCO ARANCIO MASCHERA ORECCHIE</p> 	<p>ASTOR DELLA MARCIOLA 1982-11-30 (M) LOI PT126190 - BIANCO NERO</p>  <p>AMOA DEL VENTO 1984-08-17 (F) LOI PT132884 (Camp. Ripr.) - BIANCO E NERO MASCHERA</p> <p>PICCHIETT</p>
	<p>JAGA 1998-02-20 (F) LOF 98137098 - BIANCO NERO</p> 	<p>EDY 1991-08-04 (F) LOI PT171935 - BIANCO NERO MASCHERA GRANDI MACC</p> 	<p>IPPOCRATE DEL VENTO 1982-08-31 (M) LOI PT119471 (Camp. Ripr.) - BIANCO E NERO TESTA DI MORO MACC</p> <p>CLASTIDIUM FRINE 1984-07-05 (F) LOI PT130378 - BIANCO ARANCIO STELLA IN FRONTE</p>
		<p>HARDY DU BOIS DES PERCHES 1992-08-10 (M) LOF 986375 (CH IT) - Fau. PBl.TLi.</p> 	<p>TIBET DE LA LEMBAZ 1982-01-18 (M) SHSB348366 (CH IB, CHIT, CH GQ)</p> <p>FAONA DES BUVEURS D'AIR 1990-07-20 (F) LOF 64444/10164 - Fau. PBl.Env.</p> 
		<p>TESS 1994-05-01 (F) LOI PT186111 - BIANCO NERO MASCHERA SIMMETRICA</p>	<p>ARDITO DEL VENTO 1989-01-04 (M) LOI PT160123 (CH, Camp. Ripr.) - BIANCO NERO TESTA QUASI NERA GRA</p> <p>BIMBA DEL CELO 1989-11-03 (F) LOI PT162693 (Camp. Ripr.) - BIANCO ARANCIO ORECCHIE ARANCIO</p>

<p>Mère</p> <p><u>TAFNA DU MAS DU ZOUAVE</u> 2002-09-30 (F) LOF 88877/16455 (CHIT) - Fau. PBI.Env.</p> 	<p><u>EUGUBIUM ICKS</u> 1996-07-31 (M) LOF 88741/13128 - Fau. PBI.TLi.</p> 	<p><u>CLASTIDIUM FAUNO</u> 1993-03-15 (M) LOI PT180209 (CHIT) - BIANCO CON MACCHIE NERE SUL CORP</p> 	<p><u>CELINO</u> 1986-08-03 (M) LOI PT142531 - TESTA NERA SPALLE NERE MACCHIA N</p>
	<p><u>NANI</u> 1997-05-17 (F) LOF 79100/15262 - Noi. PBI.Env.</p> 	<p><u>ESTER DEL PRATESI</u> (F) LOI 162458</p> 	<p><u>GINA DE LA DUNE AUX OYATS</u> 1991-08-19 (F) LOF 67010/11261 (TR) - Mar. PBI.Env.</p> 
		<p><u>JOBI DES PISES</u> 1994-04-22 (M) LOF 72604/10476 - Fau. PBI.Env.</p>	<p><u>PUL DEGLI UBERTI</u> 1982-02-02 (M) LOI PT115239 (CH, Ch. Int. Lav., Ch. Ital. Lav.) - BIANCO ARANCIO</p>
		<p><u>MIRKA DEL PRATESI</u> (F) LOI 133011</p>	<p><u>LUK DE GARBI</u> 1988-06-22 (M) LOF 70923/9305</p>
		<p><u>ELLIE DES PISES</u> 1989-06-06 (F) LOF 61759/9578 (TR) - Noi. PBI.Env.</p>	<p><u>BRICK DES PISES</u> 1986-08-22 (M) LOF 56557/6666 (CHIT, CH GQ, VCF, TR, CHR GQ) - Noi. PBI.Env.</p>
		<p><u>DIABLESSE DE TARTARIN</u> 1988-08-19 (F) LOF 60076/8953 (TR) - Noi. PBI.TLi.</p>	

Eleveur : PHILIPPE & M. PERIER PIERRE MARSAL / Propriétaire : MIGUEL MARTIN (mmartin@caecius.es)
Tatouage : 2EZJ835
Sang italien (estimation) : 95 %
Estimation des points au pédigrée : 32

Taux de consanguinité (estimation) : 1.1 %

MARCH DELLA CISA (6 X 5,5) : 0.001953
CELO (5 X 5) : 0.001953
CLASTIDIUM ISLO (6,7,7,8,8,8,8 X 8,8,8,8,8) : 0.001801
SERNOS DEL BOCIA (6,6,7,8,8 X 7,7,8) : 0.001556
VER DE PLAYABARRI (6 X 5) : 0.000977
FAUNO DEL VENTO (5,5,7 X 7) : 0.000977
OLIMPIA DEL VENTO (6,6,7,7,7,8,8 X 8) : 0.000458
BOSS DEL GUERCIO (6,6,7,8 X 8) : 0.000305
CELO DELLA BARAGGIA (7 X 6,7) : 0.000244
CLASTIDIUM ZELLA (7 X 6) : 0.000244
CLASTIDIUM MIRCO (7 X 7,8) : 0.000183
CLASTIDIUM VIB (8 X 6,7) : 0.000122
CLASTIDIUM POCKER (7,8 X 7) : 0.000122
POLKA DE LA MAZORRA (8 X 6,7) : 0.000122
UGANDA DEL VENTO (6,6,7,8,8 X 8) : 0.000092
FERREOS TOM (8 X 7,8,8) : 0.000092
CHIM (8 X 7,7) : 0.000061
SONDERMOSENS RINO (7 X 8) : 0.000061
GLENDIA DELLA CISA (8 X 7,8) : 0.000031

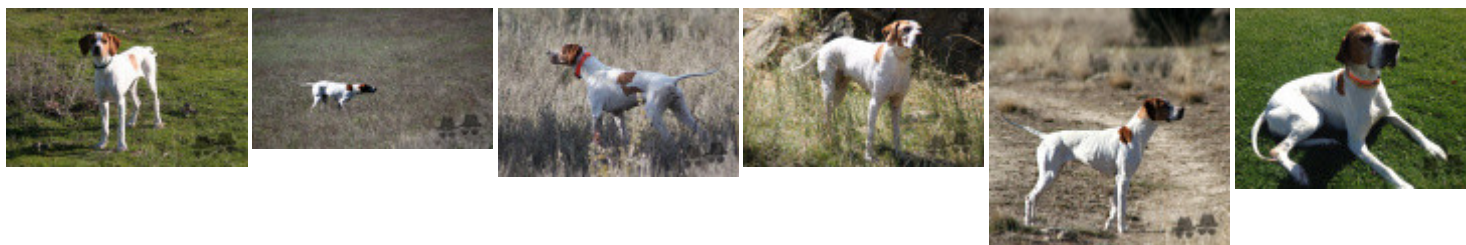

Note : les données ne sont pas garanties. Elles ont été entrées par les membres sans garantie d'exactitude.