

**ELIOT DE L'AZUR ET OR**

2009-03-28 (M) LOF 98300/15288

Couleur : Noï. PBI.Env.

[fiche affixe](#)**STING DU BOIS DES PERCHES**2001-06-21 (M) LOF 86514/13001  
(VVOF/FTP, TRGQ) - Noï. PBI.Env.

Père  
**ALBATOR**  
2005-07-15 (M)  
LOF 93353/14127  
(TRGQ)  
- Fau. PBI.Env.

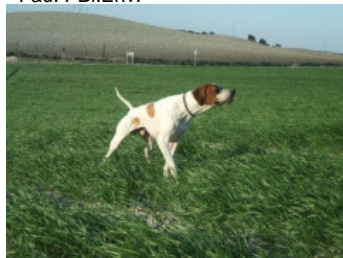
**NAYMA DU BOIS DES PERCHES**1997-09-18 (F) LOF 79924/16317 -  
Fau. PBI.Env.

**RIBOT DELLA NOCE** 1995-04-25 (M)  
LOI PT189608 (CHIT, CH GQ, CH(IT)T,  
CH(IT)B) - BIANCO NERO MASCHERA  
SIMMETRICA



**METEORITE DU BOIS DES  
PERCHES** 1996-08-18 (F) LOF  
77764/13378 (CH A, CH P, CH T, TR) -  
Noï. PBI.Env.



**CLASTIDIUM MILTON** 1989-12-24  
(M) PT163801 (Ch. Int. Lav., CH GQ) -  
BIANCO NERO MACCHIE AL  
CORPO

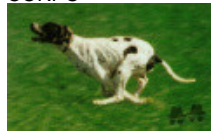

**FAONA DES BUVEURS D'AIR**  
1990-07-20 (F) LOF 64444/10164 -  
Fau. PBI.Env.



**CARIDDI DEL VENTO**  
1987-11-22 (M) LOI  
PT153233 (CHIT CHINT) -  
BIANCO ARANCIO  
MASCHERA, ORECCHIE

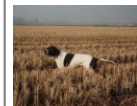

**EDY** 1991-08-04 (F) LOI  
PT171935 - BIANCO  
NERO MASCHERA  
GRANDI MACC



**FRAY DU RIOU DE  
LA CUVE** 1990-05-13  
(M) LOF 63556/8313  
(VCF, CHIT, CH A, CH P,  
CH T, VOF/FTP) - Noï.

PBI.TLi.

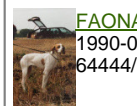

**FAONA DES BUVEURS D'AIR**  
1990-07-20 (F) LOF  
64444/10164 - Fau. PBI.Env.







**IPPOCRATE DEL  
VENTO**  
1982-08-31 (M)  
LOI PT119471  
(Camp. Ripr.) -  
BIANCO E NERO TESTA DI MORO  
MACC

**CLASTIDIUM IULA** 1987-01-04 (F)  
LOI PT145628 - BIANCO ARANCIO  
MASCHERA CHIUSA M

**BINGO DE LA VALLEE DU FREMUR**  
1986-05-19 (M) LOF 56696/6612 (TR) -  
Fau. PBI.TLi.



**ASTRA DU VIVIER  
DU FIEUX** 1985-12-15  
(F) LOF 54889/7832 -  
Fau. PBI.TLi.

<p>Mère <u>UNDJI DU MONT AGEL</u> 2003-06-18 (F) LOF 89465/16407 (TR) - Noi. PBI.Env.</p> 	<p><u>FAUNELLO VON DER POSTSCHWAIGE</u> 1999-06-09 (M) LOI ES0223317 (CHIT) - Noi. PBI.Env.</p> 	<p><u>NOBEL</u> 1996-07-01 (M) (CHIT) - BIANCO ARANCIO</p> 	<p><u>ASTRO</u> 1992-01-01 (M) LOI PT175291 (Ch. Int. Lav.) - BIANCO ARANCIO</p>
<p><u>ONDA DU MONT AGEL</u> 1998-03-17 (F) LOF 80423/14070 (CHIT) - Noi. PBI.Env.</p> 	<p><u>ONDA DU MONT AGEL</u> 1998-03-17 (F) LOF 80423/14070 (CHIT) - Noi. PBI.Env.</p> 	<p><u>CLASTIDIUM BORK</u> 1994-10-20 (M) LOI PT190479 - BIANCO NERO MACCHIE CORPO BASE C</p> 	<p><u>CLASTIDIUM IVAN</u> 1987-01-09 (M) LOI PT145633 - BIANCO NERO MACCHIE CORPO E ATTA</p>
<p><u>ONDA DU MONT AGEL</u> 1998-03-17 (F) LOF 80423/14070 (CHIT) - Noi. PBI.Env.</p> 	<p><u>ONDA DU MONT AGEL</u> 1998-03-17 (F) LOF 80423/14070 (CHIT) - Noi. PBI.Env.</p> 	<p><u>LIDIE DU MONT AGEL</u> 1995-09-13 (F) LOF 75801/13122 - Noi. PBI.Env.</p>	<p><u>GINO DEL FRANGIO</u> 1990-05-22 (M) LOI 166373-(I)-</p>
<p><u>ONDA DU MONT AGEL</u> 1998-03-17 (F) LOF 80423/14070 (CHIT) - Noi. PBI.Env.</p> 	<p><u>ONDA DU MONT AGEL</u> 1998-03-17 (F) LOF 80423/14070 (CHIT) - Noi. PBI.Env.</p> 	<p><u>LIDIE DU MONT AGEL</u> 1995-09-13 (F) LOF 75801/13122 - Noi. PBI.Env.</p>	<p><u>GOURETTE DU MONT AGEL</u> 1991-02-08 (F) LOF 65446/10822 - Noi. PBI.Env.</p>
			<p><u>SPERANZA</u> 1993-01-10 (F) LOI PT178894 - BIANCO ARANCIO</p>
			<p><u>CARIDDI DEL VENTO</u> 1987-11-22 (M) (CH IGQ, CH(IT)B)</p>  <p><u>VIOLA VOM KLEEBACHTAL</u> (F) 33</p> 

Eleveur : STEPHANE IVARS  
 Cotation : 1  
 Tatouage : 2GDJ262  
 Sang italien (estimation) : 89 %  
 Estimation des points au pédigrée : 33

## Taux de consanguinité (estimation) : 1.6 %

[CLASTIDIUM ASTOR](#) (5,7 X 5) : 0.003204  
[MARCH DELLA CISA](#) (5,6 X 5) : 0.002930  
[CLASTIDIUM POCKER](#) (6,7,8,8 X 6,6,7,7,8) : 0.001648  
[CLASTIDIUM ZELLA](#) (6,7,8 X 6,6) : 0.001236  
[FERREOS TOM](#) (7,8,8,8,8 X 7,7,8,8,8,8,8) : 0.000977  
[IPPOCAMPO DEL VENTO](#) (6 X 5) : 0.000977  
[CLASTIDIUM ISLO](#) (7,7,8,8,8,8,8,8 X 8,8,8) : 0.000793  
[CLASTIDIUM MIRCO](#) (6,7 X 7,8,8) : 0.000732  
[SERNOS DEL BOCIA](#) (6,7,8,8 X 7,8,8) : 0.000732  
[FAUNO DEL VENTO](#) (5,6 X 7) : 0.000732  
[BOSS DEL GUERCIO](#) (6,7,7 X 8,8) : 0.000488  
[OLIMPIA DEL VENTO](#) (6,7,7,7,8 X 8) : 0.000336  
[ESPERIA DEL VENTO](#) (7 X 6,6) : 0.000244  
[CHIM](#) (7,8 X 7) : 0.000183  
[EDO DELL'AZOR](#) (8,8 X 8,8,8) : 0.000122  
[CLASTIDIUM SABA](#) (8 X 6) : 0.000122  
[CLASTIDIUM PITER](#) (7 X 8,8) : 0.000122  
[CLASTIDIUM LISA](#) (7,8 X 7,7,8,8,8) : 0.000092  
[CLASTIDIUM ROSY](#) (7,8 X 7,7,8) : 0.000092  
[UGANDA DEL VENTO](#) (8 X 7,8) : 0.000031  
[EDO DELL'AZOR](#) (8 X 8) : 0.000031  
[UGANDA DEL VENTO](#) (6,7,8 X 8) : 0.000031  
[ARLETTE DEL GUERCIO](#) (8,8 X 8) : 0.000031  
[CLASTIDIUM ISNET](#) (8 X 8) : 0.000031

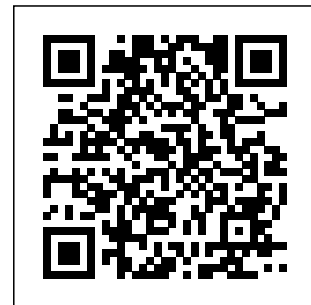

## Résultats expositions

Lieu	Date	Classe	Juge	Qualif.	Pts
FR <a href="#">Levens Exposition Nationale d'El</a>	2012-06-23	CTM	Vincent Balme	EXC	7
FR <a href="#">Marseille Exposition Canine Inte</a>	2013-05-09	CTM	Jacques Goubie	2 EXC	9
FR <a href="#">Roquebrune Sur Argens Exposition</a>	2016-05-28	CTM	Jacques Deguillaume	TB	4
Total des points					20

Note : les données ne sont pas garanties. Elles ont été entrées par les membres sans garantie d'exactitude.