

HUMEA DE LA FORET DU MELU

2012-08-01 (F) LOF 103232/19562

Couleur : Noi. PBI.Env. / Titres : TR, TRGQ, CH(RS)B, CH(RS)T
[fiche affixe](#)

hosted by setter-anglais.fr

Père
KASTER
2004-06-07 (M)
LOI 04107914
(CH(IT)T)

- BIANCO NERO TESTA NERA
TRONCO PU



RIBOT DELLA NOCE 1995-04-25 (M)
LOI PT189608 (CHIT, CH GQ, CH(IT)T,
CH(IT)B) - BIANCO NERO MASCHERA
SIMMETRICA



PETITE 2002-01-08 (F) LOI
LO0231488 (Ch. Ital. Lav., Camp. Ripr.) -
BIANCO NERO CON TESTA NERA
MACCH



CARIDDI DEL VENTO 1987-11-22
(M) LOI PT153233 (CHIT CHINT) -
BIANCO ARANCIO
MASCHERA ORECCHIE



EDY 1991-08-04 (F) LOI PT171935 -
BIANCO NERO MASCHERA GRANDI
MACC

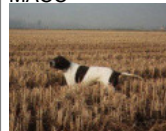

HARDY DU BOIS DES PERCHES
1992-08-10 (M) LOF 986375 (CH IT) -
Fau. PBI.TLi.



KARINA 1999-08-08 (F) LOI
LO0037019 (Ch. Ital. Lav.) - BIANCO
NERO TESTA NERA MACCHIA B



ASTOR DELLA MARCIOLA
1982-11-30 (M) LOI PT126190 -
BIANCO NERO



PICCHIETT

AMOA DEL VENTO
1984-08-17 (F) LOI
PT132884 (Camp.
Ripr.) - BIANCO E
NERO MASCHERA

IPPOCRATE DEL VENTO
1982-08-31 (M)
LOI PT119471
(Camp. Ripr.) -

BIANCO E NERO TESTA DI MORO
MACC





CLASTIDIUM FRINE 1984-07-05 (F)
LOI PT130378 - BIANCO ARANCIO
STELLA IN FRONTE

TIBET DE LA LEMBAZ 1982-01-18
(M) SHSB348366 (CH
IB, CHIT, CH GQ)

FAONA DES BUVEURS D'AIR
1990-07-20 (F) LOF
64444/10164 - Fau. PBI.Env.

RIBOT DELLA NOCE
1995-04-25 (M) LOI
PT189608 (CHIT, CH
GQ, CH(IT)T, CH(IT)B) -
BIANCO NERO
MASCHERA SIMMETRICA

INES 1996-09-15 (F) LOI PT196686 -
BIANCO NERO TESTA MORA
MACCHIA N

<p>Mère</p> <p><u>NABB BYE</u> 2006-10-04 (F) LOF 94981/17502 (TR, CH A, CH P, TRGQ, CH T) - Fau. PBI.Env.</p> 	<p><u>U.S.A D'ASPE ET D'OSSAU</u> 2003-06-14 (M) LOF 89753/13637 - Fau. PBI.Env.</p>	<p><u>RIO</u> 2000-06-06 (M) LOI 00115403</p> 	<p><u>RIBOT DELLA NOCE</u> 1995-04-25 (M) LOI PT189608 (CHIT, CH GQ, CH(IT)T, CH(IT)B) - BIANCO NERO MASCHERA SIMMETRICA</p> <p><u>CALI</u> (F) LOI 180054</p>
	<p><u>UNA DE LANDA-GORI</u> 2003-01-02 (F) LOF 89030/16337 (TR, CH P, TRGQ) - Fau. PBI.Env.</p> 	<p><u>SOOTY DE LANDA-GORI</u> 2001-07-25 (F) LOF 86521/15901 - Noi. PBI.Env.</p>	<p><u>RIGO DE LANDA-GORI</u> 2000-10-29 (M) LOF 85257/12888 - Fau. PBI.Env.</p> 
		<p><u>MONA LISA DE L'OREE DE PERSEIGNE</u> 1996-05-01 (F) LOF 77646/13606 - Fau. PBI.Env.</p>	<p><u>EDDO DU VIVIER DU FIEUX</u> 1989-02-20 (M) LOF 60880/7780 - Fau. PBI.Env.</p> <p><u>HARISSA DE TORFOU</u> 1992-08-02 (F) LOF 69461/11450 - Fau. PBI.Env.</p>

Eleveur : CHARLES & ANTOINE GIOVANNONI

Cotation : 4

Puce : 250269500539797

Sang italien (estimation) : 79 %

Estimation des points au pédigrée : 63

Taux de consanguinité (estimation) : 5.5 %

RIBOT DELLA NOCE (2,4 X 4) : 0.040970
TIBET DE LA LEMBAZ (4 X 6,6,7,8,8) : 0.005859
FAONA DES BUVEURS D'AIR (4 X 5) : 0.003906
BINGO DE LA VALLEE DU FREMUR (5 X 6,6) : 0.000977
ASTRA DU VIVIER DU FIEUX (5 X 6,6) : 0.000977
CLASTIDIUM MIRCO (5,7 X 7,8,8,8) : 0.000916
WHITEFIELD HESTER (6 X 6,7,7) : 0.000488
MARCH DELLA CISA (6 X 7,7,7,7) : 0.000488
CHIM (8 X 7) : 0.000061
CLASTIDIUM ISLO (6,7,7,8,8,8 X 8) : 0.000031

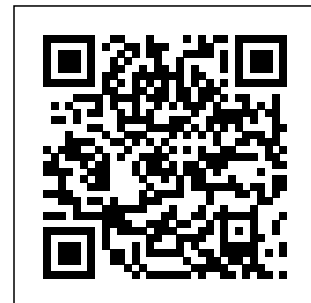

Résultats expositions

Lieu	Date	Classe	Juge	Qualif.	Pts
FR <u>Avignon Exposition Canine Nation</u>	2014-05-09	CTF	Philippe Dubroca	RCACS+1 EXC	11
FR <u>Ajaccio Exposition Canine Intern</u>	2014-05-31	CTF	Sylvie Desserne	CACIB+CACS+1 EXC	12
Total des points					23

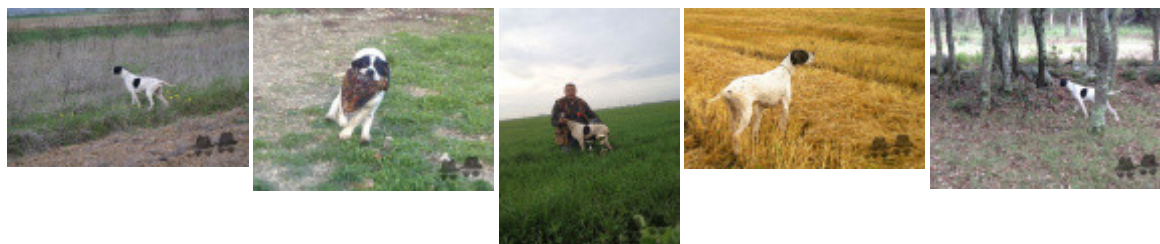

Note : les données ne sont pas garanties. Elles ont été entrées par les membres sans garantie d'exactitude.