

BILL

2001-01-10 (M)
Titres : CH(IT)T

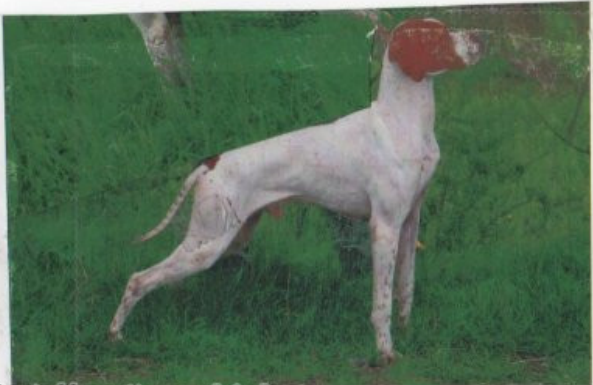

hosted by setter-anglais.fr

CLASTIDIUM MILTON 1989-12-24
(M) PT163801 (Ch. Int. Lav., CH GQ) -
BIANCO NERO MACCHIE AL
CORPO

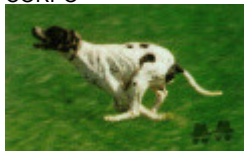

Père
CESARE DELLA RIVAZZA
1997-08-03 (M)
LOI 98/53609
- BIANCO ARANCIO MASCHERA
SIMMETRI

RUFFA 1991-10-17 (F) LOI PT174008
(CH IB, Camp. Ripr.) - BIANCO NERO
TESTA NERA GRANDE TO

IPPOCRATE DEL VENTO 1982-08-31
(M) LOI PT119471 (Camp. Ripr.) -
BIANCO E NERO TESTA DI MORO
MACC



CLASTIDIUM IULA 1987-01-04 (F)
LOI PT145628 - BIANCO ARANCIO
MASCHERA CHIUSA M

FEO 1986-07-17 (M) LOI PT144426
(CH, CH GQ, Ch. Int. Lav., Ch. Ital. Lav., Camp.
Ripr.) - BIANCO ARANCIO
MASCHERA MACCHIE



MOLLI 1987-07-15 (F) LOI PT150746
(CH IB) - BIANCO NERO MASCHERA
SIMM.CON RI

FAUNO DEL VENTO
1977-05-13 (M) LOI
PT073141 (Camp. Ripr.) -
BIANCO NERO
TESTA QUASI

COMPLETA

**ESPERIA DEL
VENTO** 1977-05-18
(F) LOI PT073795
(Camp. Ripr.) - BIANCO
NERA TESTA QUASI

COMPLET.

CLASTIDIUM ASTOR 1980-11-03 (M)
LOI PT107750 - BIANCO ARANCIO
MASCHERA CHIUSA T

CLASTIDIUM CLERA 1982-06-20 (F)
LOI PT119402 - BIANCO ARANCIO
MACCHIE AL CORPO

TIP DELLA CISA
1981-11-20 (M) LOI
PT114884 (CH GQ) -
BIANCO ARANCIO
MASCHERA

CRANIO F

KELLI 1980-04-11 (F) LOI PT104720 -
BIANCO ARANCIO

**MUTINENSIS
NAVACHO**
1977-06-15 (M) LOI
PT076398 - BIANCO
NERO.MASCHERA

CHIUSA.MACC

DIANA 1979-05-15 (F) LOI PT085327
- BIANCO E NERO

Mère <u>AMBRA</u> (F)	<u>LOLITO</u> (M) LOI 136892	<u>MARCH DELLA CISA</u> 1981-04-04 (M) LOI 109927 (CH IB, CHIT, CH GQ, TR) - Noi Pbl Env 	<u>KILT DELLA CISA</u> 1979-07-06 (M) LOI 100002
		<u>PERLA</u> 2020-08-21 (F) LOI 112662 - Noi. PBl.Env.	<u>MARCHESIS MIDA</u> (F) LOI 085342
<u>BANDA</u> (F)		<u>PUL DEGLI UBERTI</u> 1982-02-02 (M) LOI PT115239 (CH, Ch. Int. Lav., Ch. Ital. Lav.) - BIANCO ARANCIO 	<u>HASBALAOUTGEKT DE L'ESCALAYOLE</u> 2012-04-06 (M) LOF 102986/16043 (TR, CHIT, CH IB, CH GT, CH GS, CH CS) - Noi. PBl.Env.
		<u>ASTRA</u> 1982-04-09 (F) LOI PT116607 - BIANCO NERO MASCHERA PICCHIETTAT	<u>NEVA DE LANDA-GORI</u> 2017-04-16 (M) LOF 108879 HD-A - Fau. PBl.Env.
			<u>UJAN DELLA PORPORA</u> 1977-03-21 (M) LOI PT071392 - BIANCO ARANCIO STELLA MACCHIA AT
			<u>LEDA DEGLI UBERTI</u> 1976-07-03 (F) LOI PT065246 - BIANCO ARANCIO
			<u>MUTINENSIS NAVACHO</u> 1977-06-15 (M) LOI PT076398 - BIANCO NERO.MASCHERA CHIUSA.MACC
			<u>CIFECA DEL CONERO</u> 1979-02-26 (F) LOI PT084640 - TESTA ED ORECCHIE NERE ECCETTUAT

Puce : 96800002106509
Sang italien (estimation) : 100 %
Estimation des points au pédigrée : 38

Taux de consanguinité (estimation) : 1.6 %

MUTINENSIS NAVACHO (4 X 4) : 0.007812
CLASTIDIUM ISLO (6,6,7,7,7,8 X 6,6,7) : 0.004028
UJAN DELLA PORPORA (5 X 4) : 0.003906
GWANG DE VALESIA PT 6323 (7,7,8 X 6) : 0.000366
TINO BOGAS (7,7,8 X 7) : 0.000183



Note : les données ne sont pas garanties. Elles ont été entrées par les membres sans garantie d'exactitude.