

**USSY DE LA PERDRISETTE**

2003-06-09 (F) LOF 89816/16312  
Couleur : Noi. PBI.Env. / Titres : TR  
[fiche affixe](#)



Père  
**JOHNSON DU BOIS DES PERCHES**  
1994-08-18 (M)  
LOF 73401/10531  
(CH A, CH P, CH GQ, CHIT, TR)  
- Fau. PBI.Env.



**FRAY DU RIOU DE LA CUVE**  
1990-05-13 (M) LOF 63556/8313 (VCF,  
CHIT, CH A, CH P, CH T, VOF/FTP) - Noi.  
PBI.TLi.



**FAONA DES BUVEURS D'AIR**  
1990-07-20 (F) LOF 64444/10164 -  
Fau. PBI.Env.



**ARC DE LA PLAINE DU GAVE**  
1985-06-10 (M) LOF 53975/6112 (CH  
GQ, CHIT, TR, CH P) - Noi. PBI.TLi.



**BETYLE DE SAINT FORTIS**  
1986-06-22 (F) LOF 55660/7712 -  
Fau. PBI.TLi.

**BINGO DE LA VALLEE DU FREMUR**  
1986-05-19 (M) LOF 56696/6612 (TR) -  
Fau. PBI.TLi.



**ASTRA DU VIVIER DU FIEUX**  
1985-12-15 (F) LOF 54889/7832 -  
Fau. PBI.TLi.



**IPPOCAMPO DEL  
VENTO** 1982-08-31  
(M) LOI 119470



**TAIGA DE LA PASSEE** 1982-11-08  
(F) LOF 49660/6454 - Noi. PBI.TLi.

**CROLL** 1983-03-30 (M) LOI 121558  
(CHIT, CH GQ)

**BOGAS TINA DKK. 33585/82**  
1982-05-22 (F) LOF 50375/5931 -  
Fau. PBI.TLi.



**VER DE  
PLAYABARRI**  
1984-02-08 (M)  
LOF 58593/6648-  
(CHIT, CH GQ, TR) -  
Fau. PBI.Env.

**VANESSA DE LA LEMBAZ**  
1984-02-01 (F) LOF 55002/7100 - Noi.  
PBI.TLi.



**MARCH DELLA  
CISA** 1981-04-04 (M)  
LOI 109927 (CH IB,  
CHIT, CH GQ, TR) - Noi  
Pbl Env

**WHITEFIELD HESTER** 1983-06-23  
(F) LOF 53313/6629 (TR) - Fau.  
PBI.Env.

Mère  
**NIKITA DE LA PERDRISETTE**  
1997-05-26 (F)  
LOF 79908/14312  
(TR)  
- Mar. PBI.Env.



**IBEL DES PISES** 1993-03-01 (M) LOF  
70376/9757 - Fau. PBI.Env.

**HARCHE DU MONT DE BABYLONE**  
1992-09-03 (F) LOF 69803/11338 -  
Noi. PBI.TLi.

**ERCOLE DEL VENTO** 1986-06-16  
(M) LOF 57008/6399 (TR) - Noi.  
PBI.TLi.

**FOLY DES PISES** 1990-05-30 (F)  
LOF 63993/9752 - Noi. PBI.Env.

**ZILL DELLA CISA** 1987-02-15 (M) LOI  
145950-



**EDEN DU VRIZON** 1989-09-22 (F)  
LOF 62421/9570 (TR) - Mar. PBI.TLi.

**ADONE** (M)

**FANTASIA DEL VENTO** (F) LOI  
128571



**VER DE  
PLAYABARRI**  
1984-02-08 (M)  
LOF 58593/6648-  
(CHIT, CH GQ, TR) -  
Fau. PBI.Env.



**TANA DE LA DUNE  
AUX OYATS**  
1982-08-06 (F) LOF  
49171/5964 (CH GQ, TR)  
- Mar. PBI.TLi.

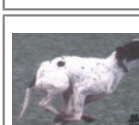

**MARCH DELLA  
CISA** 1981-04-04 (M)  
LOI 109927 (CH IB,  
CHIT, CH GQ, TR) - Noi  
Pbl Env

**LEDA** (F) LOI 126222

**HASTENSIS EROS** 1984-09-25 (M)  
LOF 54555/5821 (CHQC, TR) - Fau.  
PBI.Env.

**VODKA DU VRIZON** 1984-11-06 (F)  
LOF 53016/6937 - Noi. PBI.TLi.

Eleveur : JACKY ROBIN  
 Cotation : 2  
 Tatouage : 2CWX144  
 Sang italien (estimation) : 73 %  
 Estimation des points au pédigrée : 33

## Taux de consanguinité (estimation) : 2.1 %

VER DE PLAYABARRI (4 X 4) : 0.007935  
MARCH DELLA CISA (4 X 4) : 0.007812  
ESPERIA DEL VENTO (5 X 5) : 0.001953  
EDO DELL AZOR (7,7 X 5,7,7) : 0.001221  
CLASTIDIUM ISLO (7,7,8,8 X 7,7,8,8) : 0.000702  
SERNOS DEL BOCIA (6,8 X 6) : 0.000610  
ARLETTE DEL GUERCIO (7,7 X 7,7) : 0.000244  
NARVIK DU VRIZON (7 X 7,8,8) : 0.000244  
ITOS DU RISMOR (8 X 7) : 0.000061  
CLASTIDIUM MIRCO (7 X 7,8) : 0.000061  
KELLY DE LA PASSEE (8 X 8) : 0.000031  
IO DU VALCOUR (8 X 8,8) : 0.000031



## Résultats expositions

Lieu	Date	Classe	Juge	Qualif.	Pts
FR <u>Herm Exposition Speciale de Race</u>	2005-10-29	CTF	Jacques Beillard	TB	4
Total des points					4

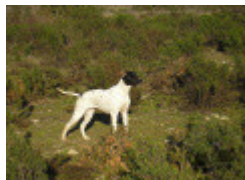

Note : les données ne sont pas garanties. Elles ont été entrées par les membres sans garantie d'exactitude.