

**MILTON DU MAS DU ZOUAVE**

2016-01-08 (M) LOF 107478  
Couleur : Noï. PBI.Env.  
[fiche affixe](#)

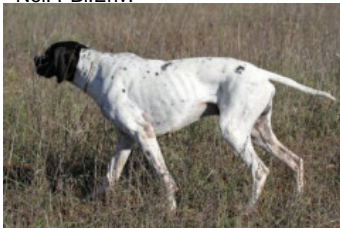

Père  
[GIRO DE LANDA-GORI](#)  
2011-05-30 (M)  
LOF 101901/15805  
(TRGQ, CH GQ)  
- Noï. PBI.Env.



[C'XABAL DE LANDA-GORI](#)  
2007-06-05 (M) LOF 95789/14848 (TR,  
CH P, CHIT, TRGQ, CHR QC) HD-A - Fau.  
PBI.Env.



[D'JORI DE LANDA-GORI](#) 2008-06-03  
(F) LOF 97561/18026 (TR) HD-A - Noï.  
PBI.Env.

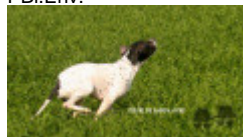

[UTO DE COUCAREILLE](#) 2003-03-31  
(M) LOF 89922/14244 - Mar. PBI.Env.

[TXERA DE LANDA-GORI](#) 2002-08-15  
(F) LOF 88475/16325 (TR) HD-A - Fau.  
PBI.Env.



[KASTER](#) 2004-06-07 (M) LOI  
04107914 (CH(IT)T) - BIANCO NERO  
TESTA NERA TRONCO PU



[ARGITXU DE LANDA-GORI](#)  
2005-08-06 (F) LOF 93191/17034 -  
Fau. PBI.Env.



[EUGUBIUM ICKS](#)  
1996-07-31 (M) LOF  
88741/13128 - Fau.  
PBI.TLi.



[MACHA DE COUCAREILLE](#)  
1996-06-22 (F) LOF 78132/13828 -  
Fau. PBI.Env.

[RONIX DU RUISSEAU DES  
BLAQUIERES](#) 2000-09-24 (M) LOF  
85118/12877 - Noï. PBI.Env.

[NERA DE LA  
MAZORRA](#)  
1997-04-26 (F)  
LOF 83365/14375  
(TR) - Fau.  
PBI.Env.



[RIBOT DELLA NOCE](#)  
1995-04-25 (M) LOI  
PT189608 (CHIT, CH  
GQ, CH(IT)T, CH(IT)B) -  
BIANCO NERO  
MASCHERA SIMMETRICA



[PETITE](#) 2002-01-08 (F)  
LOI LO0231488 (Ch. Ital.  
Lav., Camp. Ripr.) -  
BIANCO NERO CON  
TESTA NERA MACCH

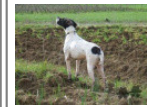

[TITAN](#) 2001-07-15 (M)  
LOI LO01166881 (CH  
GQ, CH(IT)T) - BIANCO  
ARANCIO  
MASCHERA CHIUSA  
E



[UNA DE  
LANDA-GORI](#)  
2003-01-02 (F) LOF  
89030/16337 (TR, CH  
P, TRGQ) - Fau.  
PBI.Env.



<p>Mère</p> <p><u>IONIQUE DU MAS DU ZOUAVE</u> 2013-06-24 (F) LOF 104591/19867 - Noi. PBI.Env.</p> 	<p><u>ROLAN</u> 2003-06-16 (M) (CH(IT)T) - BIANCO ARANCIO</p> 	<p><u>GRAZIANO</u> 2000-12-15 (M) LOI LO0199034 - BIANCO ARANCIO</p>	<p><u>ELU'</u> 1997-02-06 (M) LOI PT197767 - BIANCO ARANCIO</p>
	<p><u>EDELWEISS DU MAS DU ZOUAVE</u> 2009-06-09 (F) LOF 98707/18832 - Noi. PBI.Env.</p> 	<p><u>ZETA</u> 2001-05-28 (F) LOI LO01151114 - BIANCO ARANCIO</p>	<p><u>TIRANO DA XEARA</u> 2006-04-10 (M) LOE 1631904 (CH(ES)T, TR) - Noi. PBI.Env.</p> 
		<p><u>ULENA DU MAS DU ZOUAVE</u> 2003-04-09 (F) LOF 89192/16456 (TR) - Noi. PBI.Env.</p> 	<p><u>CLINTON DEL CHIETO CH</u> 1994-08-15 (M) LOI PT187790 (CH GQ) - BIANCO ARANCIO</p>
			<p><u>CAE</u> 1996-05-09 (F) LOI PT194708 - BIANCO ARANCIO</p>
			<p><u>VITO DE AKELARRE</u> (M) LOE 1449221</p> 
			<p><u>SECA DA XEARA</u> (F) LOE 1249143</p>
			<p><u>TARTARO DEL VENTO</u> 1999-12-02 (M) - BIANCO NERO TESTA QUASI NERA MAC</p> 
			<p><u>LUNA</u> 1995-07-18 (F) LOF 75480/12789 (TR) - Noi. PBI.Env.</p> 

Eleveur : PHILIPPE & MR PERRIER P & MME MARSAL MARSAL  
Puce : 250269811252210  
Sang italien (estimation) : 75 %  
Estimation des points au pédigrée : 29

## Taux de consanguinité (estimation) : 2 %

RIBOT DELLA NOCE (4,5,6 X 5) : 0.007050  
ERCOLE DEL VENTO (5,7,8 X 5) : 0.002686  
FAUNO DEL VENTO (7,7,8,8 X 6,7,7,7,8,8,8,8,8) : 0.002319  
ESPERIA DEL VENTO (7,7,8,8 X 7,7,8,8,8,8,8,8) : 0.001465  
IZARD DE CHAMPOTI (6 X 5) : 0.000977  
TIP DELLA CISA (8,8,8 X 7,7,7,7,7,8) : 0.000946  
ARDITO DEL VENTO (7 X 5,6,7) : 0.000854  
ALPIN DE LA COTANCE (7,7,7,8 X 6,8) : 0.000824  
TIBET DE LA LEMBAZ (6,7,8,8,8,8 X 7,8) : 0.000702  
BRICK DES PISES (6,8 X 6) : 0.000610  
DIABLESSE DE TARTARIN (6,8 X 6) : 0.000610  
ASSO DEL VENTO (7,8 X 7,8,8) : 0.000275  
SERNOS DEL BOCIA (8,8 X 7,8,8,8,8,8) : 0.000122  
ASPE DES PISES (7,8 X 8) : 0.000092  
ADONE (8 X 7,8) : 0.000061  
FIESTA DEL VENTO (8 X 7,8) : 0.000061  
IPPOCRATE DEL VENTO (6,7,8,8 X 7) : 0.000061  
PUCE DU SAMOURAI (8,8,8 X 7,8) : 0.000061  
MARCH DELLA CISA (7,8 X 7) : 0.000061  
OLIMPIA DEL VENTO (8,8 X 8,8,8) : 0.000061  
UGANDA DEL VENTO (8,8 X 7,8,8,8,8) : 0.000061  
DREK DELLA CISA (8,8 X 8) : 0.000031  
TANIS DE LA DUNE AUX OYATS (8,8 X 8) : 0.000031

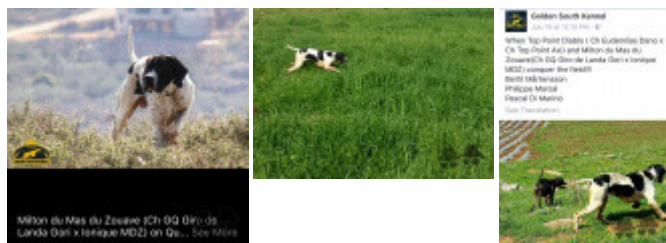
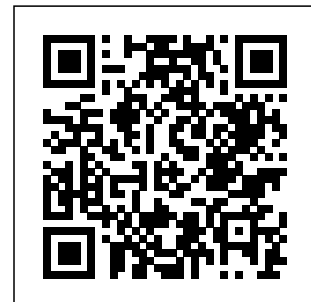

Note : les données ne sont pas garanties. Elles ont été entrées par les membres sans garantie d'exactitude.