

MAGIC DES GRANDES RAFALES

2016-07-29 (M) LOF 108049
Couleur : Noï. PBI.Env.
[fiche affixe](#)

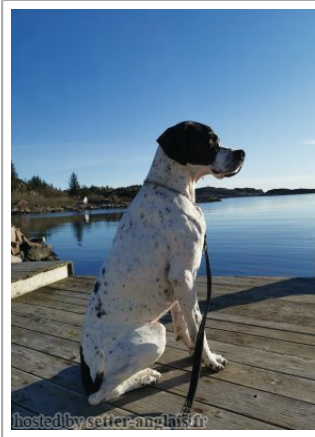

Père
GIRO DE LANDA-GORI
2011-05-30 (M)
LOF 101901/15805
(TRGQ, CH GQ)
- Noï. PBI.Env.

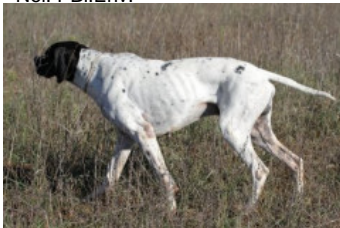

C'XABAL DE LANDA-GORI
2007-06-05 (M) LOF 95789/14848 (TR,
CH P, CHIT, TRGQ, CHR QC) HD-A - Fau.
PBI.Env.



D'JORI DE LANDA-GORI 2008-06-03
(F) LOF 97561/18026 (TR) HD-A - Noï.
PBI.Env.

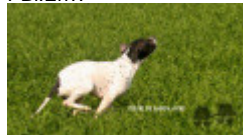

UTO DE COUCAREILLE 2003-03-31
(M) LOF 89922/14244 - Mar. PBI.Env.

TXERA DE LANDA-GORI 2002-08-15
(F) LOF 88475/16325 (TR) HD-A - Fau.
PBI.Env.



KASTER 2004-06-07 (M) LOI
04107914 (CH(IT)T) - BIANCO NERO
TESTA NERA TRONCO PU



ARGITXU DE LANDA-GORI
2005-08-06 (F) LOF 93191/17034 -
Fau. PBI.Env.



EUGUBIUM ICKS
1996-07-31 (M) LOF
88741/13128 - Fau.
PBI.TLi.

MACHA DE COUCAREILLE
1996-06-22 (F) LOF 78132/13828 -
Fau. PBI.Env.

**RONIX DU RUISSEAU DES
BLAQUIERES** 2000-09-24 (M) LOF
85118/12877 - Noï. PBI.Env.







**NERA DE LA
MAZORRA**
1997-04-26 (F)
LOF 83365/14375
(TR) - Fau.
PBI.Env.

RIBOT DELLA NOCE
1995-04-25 (M) LOI
PT189608 (CHIT, CH
GQ, CH(IT)T, CH(IT)B) -
BIANCO NERO
MASCHERA SIMMETRICA

PETITE 2002-01-08 (F)
LOI LO0231488 (Ch. Ital.
Lav., Camp. Ripr.) -
BIANCO NERO CON
TESTA NERA MACCH

TITAN 2001-07-15 (M)
LOI LO01166881 (CH
GQ, CH(IT)T) - BIANCO
ARANCIO
MASCHERA CHIUSA
E

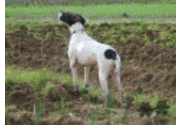
**UNA DE
LANDA-GORI**
2003-01-02 (F) LOF
89030/16337 (TR, CH
P, TRGQ) - Fau.
PBI.Env.

<p>Mère <u>ARISTANI'S KENIA</u> 2009-12-07 (F) LOF 101271/18740 - Noi. Mar.Fau. Pan.Bla.</p> 	<p><u>KASTER</u> 2004-06-07 (M) LOI 04107914 (CH(IT)T) - BIANCO NERO TESTA NERA TRONCO PU</p> 	<p><u>RIBOT DELLA NOCE</u> 1995-04-25 (M) LOI PT189608 (CHIT, CH GQ, CH(IT)T, CH(IT)B) - BIANCO NERO MASCHERA SIMMETRICA</p> 	<p><u>CARIDDI DEL VENTO</u> 1987-11-22 (M) LOI PT153233 (CHIT CHINT) - BIANCO ARANCIO MASCHERA, ORECCHIE</p> 
	<p><u>GIMBA DELLA VERTEMATESE</u> 2007-02-20 (F) LOI LO0797235 - BIANCO NERO</p>	<p><u>PETITE</u> 2002-01-08 (F) LOI LO0231488 (Ch. Ital. Lav., Camp. Ripr.) - BIANCO NERO CON TESTA NERA MACCH</p> 	<p><u>HARDY DU BOIS DES PERCHES</u> 1992-08-10 (M) LOF 986375 (CH IT) - Fau. PBI.Tli.</p> 
		<p><u>BILL</u> 2001-01-10 (M) LOI LO0179397 (Ch. Int. Lav., CH GQ, Camp. Ripr., Ch. Ital. Lav.) - BIANCO ARANCIO</p> 	<p><u>CESARE DELLA RIVAZZA</u> 1997-08-03 (M) LOI 98/53609 - BIANCO ARANCIO MASCHERA SIMMETRI</p>
		<p><u>CIUPA DELLA VERTEMATESE</u> 2003-04-23 (F) - Noi. PBI.Env.</p>	<p><u>AMBRA</u> 1992-04-24 (F) LOI PT177644 - BIANCO ARANCIO</p>
			<p><u>HIS DELLA VERTEMATESE</u> 1998-10-20 (M) LOI LO9995072 - BIANCO NERO</p>
			<p><u>DIOLA DE SAINT CLAIRE</u> 1994-07-09 (F) LOI LO0375354 - BIANCO NERO</p>

Eleveur : FABRICE MUSCARI
Puce : 250268712469956
Sang italien (estimation) : 84 %
Estimation des points au pédigrée : 34

Taux de consanguinité (estimation) : 9 %

KASTER (3 X 2) : 0.070557
RIBOT DELLA NOCE (4,5,6 X 3,5) : 0.010071
HARDY DU BOIS DES PERCHES (5,6 X 4) : 0.001953
IPPOCRATE DEL VENTO (6,7,8,8 X 5,6,7,7) : 0.001648
TIBET DE LA LEMBAZ (6,7,8,8,8 X 5) : 0.000977
FAONA DES BUVEURS D'AIR (6,7,7,8 X 5) : 0.000732
PUL DEGLI UBERTI (6 X 6,7) : 0.000732
FAUNO DEL VENTO (7,7,8,8 X 6,7,8,8) : 0.000732
CLASTIDIUM MILTON (7 X 5) : 0.000488
TIP DELLA CISA (8,8,8 X 7,8) : 0.000275
ESPERIA DEL VENTO (7,7,8,8 X 6,6,7,8,8,8) : 0.000275
ASTRA DU VIVIER DU FIEUX (7,8,8,8,8 X 6) : 0.000244
BINGO DE LA VALLEE DU FREMUR (7,8,8,8,8 X 6) : 0.000244
VER DE PLAYABARRI (7,8 X 7) : 0.000122
MARCH DELLA CISA (7,8 X 7) : 0.000122
CLASTIDIUM ZELLA (8 X 8,8,8) : 0.000092
CLASTIDIUM ASTOR (8 X 7,7) : 0.000061
WHITEFIELD HESTER (8,8 X 7) : 0.000061
UAN DELLA PORPORA (7 X 7,8,8) : 0.000061
SERNOS DEL BOCIA (8,8 X 7,8,8) : 0.000031
UGANDA DEL VENTO (8,8 X 7,8,8) : 0.000031



Note : les données ne sont pas garanties. Elles ont été entrées par les membres sans garantie d'exactitude.

