

MISTRAL DE LA GRANGE MAMAN

1996-03-30 (M) LOF 76622/11013

Couleur : Noï. PBI.Env.

[fiche affixe](#)

FRAY DU RIOU DE LA CUVE
1990-05-13 (M) LOF 63556/8313 (VCF,
CHIT, CH A, CH P, CH T, VOF/FTP) - Noï.
PBI.TLi.



Père
HOLAF DES BUVEURS D'AIR
1992-09-14 (M)
LOF 69387/9520
(CH A, CH CS, CH P, CH T, TR)
- Fau. PBI.Env.

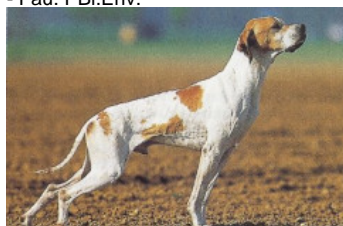

DECIBEL DU BOIS DES PERCHES
1988-09-14 (F) LOF 60486/8884 (TR) -
Fau. PBI.Env.



ARC DE LA PLAINE DU GAVE
1985-06-10 (M) LOF 53975/6112 (CH
GQ, CHIT, TR, CH P) - Noï. PBI.TLi.



BETYLE DE SAINT FORTIS
1986-06-22 (F) LOF 55660/7712 -
Fau. PBI.TLi.



BINGO DE LA VALLEE DU FREMUR
1986-05-19 (M) LOF 56696/6612 (TR) -
Fau. PBI.TLi.

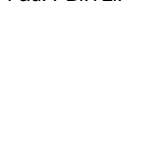

ASTRA DU VIVIER DU FIEUX
1985-12-15 (F) LOF 54889/7832 -
Fau. PBI.TLi.



**IPPOCAMPO DEL
VENTO** 1982-08-31
(M) LOI 119470

TAIGA DE LA PASSEE 1982-11-08
(F) LOF 49660/6454 - Noï. PBI.TLi.

CROLL 1983-03-30 (M) LOI 121558
(CHIT, CH GQ)

BOGAS TINA DKK. 33585/82
1982-05-22 (F) LOF 50375/5931 -
Fau. PBI.TLi.



**VER DE
PLAYABARRÌ**
1984-02-08 (M)
LOF 58593/6648-
(CHIT, CH GQ, TR) -



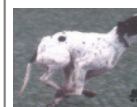

Fau. PBI.Env.

VANESSA DE LA LEMBAZ
1984-02-01 (F) LOF 55002/7100 - Noï.
PBI.TLi.



**MARCH DELLA
CISA** 1981-04-04 (M)
LOI 109927 (CH IB,
CHIT, CH GQ, TR) - Noï
Pbl Env

WHITEFIELD HESTER 1983-06-23
(F) LOF 53313/6629 (TR) - Fau.
PBI.Env.

<p>Mère <u>EBENE DE LA RUE FLEURIE</u> 1989-04-15 (F) LOF 61292/9151 - Noi. PBI.TLi.</p>	<p><u>ARIUS DE LA COTANCE</u> 1985-01-20 (M) LOF 53276/5996 (CHCPS, TR) - Noi. PBI.TLi.</p> 	<p><u>TIBET DE LA LEMBAZ</u> 1982-01-18 (M) SHSB348366 (CH IB, CHIT, CH GQ)</p> 	<p><u>MANDRAKE</u> (M)</p> 	
	<p><u>PUCE DU SAMOURAI</u> 1979-09-05 (F) LOF 45354/5088 (CHQFS, TR) - Fau. PBI.TLi.</p> 	<p><u>CLASTIDIUM URALO LOI PT. 75189</u> 1977-07-01 (M) LOF 45016/3835</p>	<p><u>RADE DE LA LEMBAZ</u> (F)</p>	<p><u>VALSE DES BORDS DE L'ISLE</u> (F) LOF 33442/2403</p>
	<p><u>UGOLINE DES HALLIERS</u> 1983-07-22 (F) LOF 52719/6456 (TR) - Fau. PBI.Env.</p>	<p><u>SULTAN DES HALLIERS</u> 1981-06-27 (M) SHSB340596</p>	<p><u>FLOC</u> (M) LOI 80807</p>	<p><u>NANA DES HALLIERS</u> (F) SHSB299361</p>
	<p><u>RAFFINEE DEL BRIGANTINE</u> (F) SHSB321135</p>	<p><u>MICK DE SAINT JACQUES</u> (M) SHSB273958</p>	<p><u>MASCOTTE DE LA MARNIERE</u> (F) SHSB273287</p>	

Eleveur : MICHEL PAPIILLON
Cotation : 1
Tatouage : UAF820
Sang italien (estimation) : 46 %
Estimation des points au pédigrée : 29

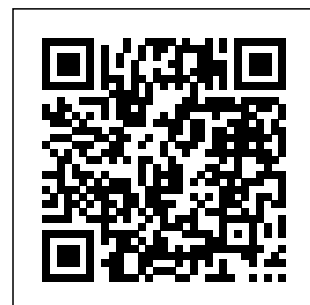

Lieu	Date	Classe	Juge	Qualif.	Pts
FR Lyon Exposition Speciale de Race	1998-05-03	COM	Pierre Derouet	EXC	7
FR Bourg En Bresse Exposition Canin	2000-02-19	COM	Marcel Coste	EXC	7
Total des points					14

Note : les données ne sont pas garanties. Elles ont été entrées par les membres sans garantie d'exactitude.